స్థాపితము 1926 అక్టోబర్ నెం. ఎ- 82

గోలకొండపత్రిక

సంపాదకుడు: ఎన్.నరోత్తమరెడ్డి, ఎం.ఏ

సంపుటి 16 సంచిక 86 | హైద్రాబాద్ 2-4-1963 మంగళవారము | 4 పేజీలు 7 నయాపైసలు

విద్యా సంస్థలు పరిశ్రమలు కావు

న్యూఢిల్లీ, ఏప్రిల్ 1

ఢిల్లీ విశ్వవిద్యాలయము లాంటి విద్యా సంస్థలను పారిశ్రామిక వివాదాల చట్టం సెక్షన్ 2(జె) క్రింద పరిశ్రమలుగా నిర్వచించడానికి వీలులేదని నేడు సుప్రీం కోర్టు రూలింగ్ ఇచ్చింది.

ఈతీర్పును చెబుతూ జస్టిస్ వి.వి. గజేంద్రగడ్కర్ విద్యా బోధన వాస్తవ నిర్వచనంలో వృత్తి లేక ధర్మకార్యం లాంటిదనీ, వ్యాపారం కాదనిఅభిప్రాయ పడినారు.

నిర్మించి చేయుటకై ఈ విశ్వవిద్యాలయపు ఇద్దరు బస్సుడ్రైవర్లకు సక్రమ వేతనాన్ని చెల్లించాలని పారిశ్రామిక ట్రిబ్యూనల్ ఇచ్చినతీర్పుపై సుప్రీం కోర్టు నిర్ణయాన్ని ఇచ్చింది.

తక్కువ ఖర్చుతో తెల్లగాజు తయ్యారీ

లండన్, ఏప్రిల్ 1: వివిధ పరిస్థితులలో గాజుతో అనేక రంగులు రావడానికి కారణం ఏమిటనే అంశం గురించి షెఫీల్డు విశ్వవిద్యాలయంలో శ్రీ ప్రభువాల్ పరిశోధనలు చేస్తున్నారు. కలకత్తాలోని సెంట్రల్ గ్లాస్ సిరామిక్ పరిశోధనల కేంద్రం ఉద్యోగి. తక్కువ ఖర్చుతో తెల్లగాజు తయారు చేయడానికి ఉపయోగపడు తవి. వారి పరిశోధన ఫలితాలు-లండన్‌లో సాంకేతిక సహకార వర్తకం ప్రచారం బిటన్‌కువెళ్ళి శ్రీ ప్రభువాల్ ఈ పరిశోధనలు చేస్తున్నారు.

నదీజలాల సమస్యపై మహారాష్ట్ర, మైసూర్ లధోరణి

ఈసమస్యను కేంద్ర తాత్కాలిక నిర్ణయం మరింత క్లిష్టంచేసిందటు

62-63లో రు. 65 కోట్ల రక్షణ సామగ్రి

న్యూఢిల్లీ, ఏప్రిల్ 1

మన ఆర్డినెన్స్ ఫ్యాక్టరీలలో ఉత్పత్తిగడచిన కొన్ని సంవత్సరాల నుండి పెరుగుతున్నది. 1962-63 సంవత్సరములో ఈ రక్షణసామాగ్రిఉత్పత్తి రు.65 కోట్ల మేరకు ఉండగలదని తలుస్తున్నాముఅని రక్షణఉత్పత్తిమంత్రి శ్రీ కె.రఘురామయ్య నేడు లోకసభలో తెలిపారు.

భక్తదర్శన్, సి-ఆర్-బి- పాపాన్ చేసిన ప్రశ్నకు సమాధానమిస్తూ శ్రీ రఘురామయ్య 1957-58 నుండి 1961-62లోగా రక్షణ సామాగ్రి ఉత్పత్తి ఫ్యాక్టరీలలో రు.18కోట్ల నుండి రు.41.4కోట్లకు పెరిగిందని తెలిపారు.

ప్రభుత్వము తమధ్య దూరాలోచించిన కార్యక్రమాన్ని అనుసరించి మరో అను ఆర్డినెన్స్‌ఫ్యాక్టరీలు తెరవబడుతవి-ఇవి1966లో ఉత్పత్తిని అందుకోగలవు- ఇవి ఆధునిక ఆయుధాల ఉత్పత్తి చేస్తాయి- ఇప్పుడున్న ఆర్డినెన్స్ ఫ్యాక్టరీలను ఇంతవరకు మూడు భాగాలుగేండ్ల పథకాలద్వారా ఆధునికీకరించడము జరిగింది-కొత్త పద్ధతులలో ఉత్పత్తిని పెంచడానికి గరిష్ఠమేరకు ఉత్పత్తిని పెంచడానికి గూడా స్కీములు చేపట్టబడినవి.

రాష్ట్రపతి ఢిల్లీ ప్రయాణం

మద్రాసులో విడ్కోలు

మద్రాసు, ఏప్రిల్ 1

మద్రాసురాష్ట్రంలో రెండురోజుల పర్యటన ఆనంతరం రాష్ట్రపతి డా॥ రాధాకృష్ణ యీ ఉదయం ప్రత్యేక ఐ.ఎ.ఎఫ్. విమానంలో ఢిల్లీ వెళ్ళారు. ఆయన ఉదయమే ప్రత్యేకరైలులో కోయంబుత్తూరునుండి వచ్చారు. గవర్నర్ శ్రీ మేధీ, ముఖ్యమంత్రి శ్రీ కామరాజనాడార్ ఆయన వెంట ఉన్నారు.

విమానాశ్రయంలో గవర్నరు ముఖ్యమంత్రి రాష్ట్రపతికి పూలదండలువేశారు. అధికారులు. అనధికారులు, ప్రముఖులు, విమానాశ్రయంలో విడ్కోలిచ్చారు.

చైనా ఆరోపణలు నిరాకరిస్తూ పత్రం

న్యూఢిల్లీ, ఏప్రిల్ 1

చైనా — సిక్కిం సరిహద్దుల వెంబడి చైనా భూభాగంలో భారత దళాలు కేంద్రీకరింపబడుతున్నాయన్న చైనా ఆరోపణను మార్చి 29 వ తేదీ పంపిన పత్రంలో భారత ప్రభుత్వం నిరాకరించింది.

చైనా ఆరోపణలన్నీ పక్షపాతంతో కూడినవనీ, అబద్ధాలనీ, విశాఖారాలనీ యీ పత్రంలో తెలుపబడింది. భారత సరిహద్దులలో చైనా దళాల కేంద్రీకరణకు ఏదో ఒకపాకు చూపించాలనే కాపట్యం తప్ప యీఆరోపణలకు మరే హేతువూ లేదని భారత ప్రభుత్వం జవాబిచ్చిరది।

మార్చి 24వ ఒక పత్రం పంపిస్తూ చైనా ప్రభుత్వం సిక్కిం - చైనా సరిహద్దులలో ఇండియా సేనల్ని విలువుతూ తమ భూభాగాన్ని ఆక్రమిస్తున్నట్లు ఆరోపించింది.

అంతర్జాతీయసరిహద్దుల్ని దాటనే వద్దని భారత సేనలకు గట్టి ఆదేశాలివ్వబడ్డాయని భారత సేనలు ఆ ఆదేశాల మేరకే ప్రవర్తిస్తున్నాయనీ ఇవ్వబడి 18 వ పంపిన పత్రములో పేర్కొన్న అంశాలనే తిరిగి యీ పత్రంలో కూడా పేర్కొనవలసి వచ్చినట్లు భారత ప్రభుత్వం తెలిపింది.

ఆంధ్ర సారస్వతపరిషత్తు పరీక్షా ఫలితాలు

హైద్రాబాదు, ఏప్రిల్ 1

గత ఫిబ్రవరి 2, 3, 4 తేదీలలో జరిగిన పరిషత్తు పరీక్షల ఫలితాలు ఈ దిగువ ఇవ్వబడినవి:-

ప్రాథమిక పరీక్ష

ప్రథమ శ్రేణిలో ప్రథములు: కాంగ్రేసుల రామలింగము 288 (అనకాపల్లి), ద్వితీయులు: 1ఆర్. జనార్దన్ 125 (పాలకుర్తి), 2 కాంగ్రేసుల వెంకటేశ్వర్లు 287 (అనకాపల్లి), 3 కె. కె. గోపాలకృష్ణ 311 (వలోనూరు), 4 ఎం-ఆర్- శ్యామం 317 (బెంగుళూరు).

ప్రథమ శ్రేణి: 1 2 3 4 5 14 24 25 27 32 95 106 7 18 25 28 29 38 43 46 49 50 52 63 79 80 81 84 86 88 93 95 230 32 41 42 44 67 78 84 85 86 87 88 89 90 91 92 94 95 96 97 98 99 300 2 5 6 7 8 11 12 13 17 18 19 22 23 58 మరియు 65.

ద్వితీయ శ్రేణి: 10 15 16 21 22 23 29 31 33 40 43 45 61 62 65 85 88 90 91 96 99 100 8 16 22 26 30 31 32 39 41 42 47 51 53 55 56 58 61 78 82 85 87 89 90 96 99 202 4 5 6 24 25 26 27 29 31 33 35 37 39 43 46 50 52 58 59 60 61 64 68 69 70 71 76 83 93 301 3 4 14 20 21 31 64 66 67 మరియు 69.

తృతీయ శ్రేణి: 6 8 11 17 18 19 28 30 34 35 36 37 38 38 42 46 47 48 50 51 64 66 67 68 69 73 75 77 82 83 86 87 89 92 94 101 9 10 11 12 14 24 27 35 37 54 57 60 64 71 72 73 77 83 91 97 98 200 1 3 10 11 12 13 14 15 16 17 19 22 28 34 38 47 48 49 51 53 54 55 56 57 62 63 65 66 73 75 309 32 34 38 40 42 47 54 60 61 మరియు 62.

ప్రవేశ పరీక్ష

ప్రథమ శ్రేణిలో ప్రథములు: సి-ఆర్-సుధ 164 బెంగుళూరు, ద్వితీయులు: పి- వసంతలక్ష్మి 163, తృతీయులు: పి- వై - మునిస్వామి 147 హోసూరు.

ప్రథమ శ్రేణి: 5 6 36 37 38 39 40 42 43 44 45 48 64 67 68 75 78 80 96 100 1 4 6 8 11 13 15 16 17 22 33 34 35 36 37 38 39 40 41 44 45 46 47 48 49 50 51 52 53 54 58 59 60 61 63 64 65 87 91 మరియు 95.

ప్రవేశ పరీక్ష

ద్వితీయ శ్రేణి: 4 7 8 9 21 22 24 30 32 33 35 41 49 50 52 54 55 56 59 61 94 95 97 98 102 5 12 18 19 20 21 29 31 55 76 78 82 83 మరియు 89.

తృతీయ శ్రేణి: 10 12 13 16 19 20 34 86 89 91 92 93 99 132 66 68 69 73 85 88 92 97 98 మరియు 99.

విశారద-పూర్వ భాగము

ప్రథమ శ్రేణిలో ఎవరును ఉత్తీర్ణులు కాలేదు.

ద్వితీయ శ్రేణి: 2 4 5 6 7 9 10 12 13 14 15 16 18 19 20 22 26 27 28 48 64 80 89 92 102 7 8 11 43 53 84 232 41 48 95 320 21 మరియు 35.

తృతీయ శ్రేణి. 1 3 8 11 17 21 23 24 25 29 32 33 36 37 38 39 40 41 42 43 44 45 46 47 49 50 51 62 65 66 67 69 70 74 78 79 81 82 83 84 85 86 87 88 90 91 93 94 95 96 97 98 99 100 1 3 4 5 6 9 10 12 13 14 15 17 18 19 20 25 28 30 32 37 38 39 40 44 52 54 55 57 58 59 65 70 71 72 76 78 79 81 82 83 88 92 94 97 200 1 2 4 6 7 8 13 15 19 22 23 24 25 30 31 37 40 42 44 45 47 49 51 52 55 56 61 62 67 69 70 71 74 78 79 80 83 84 86 87 89 90 94 98 99 300 1 4 5 6 8 9 11 13 14 15 16 18 19 23 25 26 27 28 29 30 34 42 43 మరియు 44.

విశారద-ఉత్తర భాగము

ప్రథమ శ్రేణిలో ఎవరును ఉత్తీర్ణులు కాలేదు.

ద్వితీయ శ్రేణి: 14 66 72 82 మరియు 83.

తృతీయ శ్రేణి: 1 2 3 5 8 11 12 13 15 17 18 20 21 22 23 24 26 28 29 32 33 34 35 40 41 44 46 48 49 50 51 61 65 67 70 71 75 77 78 81 84 89 92 99 మరియు 100.

పన్నులవసూళ్లలో రికార్డును సాధించిన సబ్బవరం సమితి బ్లాక్

విశాఖపట్నం ఏప్రిల్ 1

అనకాపల్లి తాలూకాలోని సబ్బవరం సమితి బ్లాకుకు 85 పంచాయతీలు వున్నవి. ఈ పంచాయతీలు తమ ప్రాంతాలందు 1962-63 సంవత్సరానికి రావలసిన అన్నిపన్నులను పూర్తిగా గత నెల 25 కల్లా వసూలు చేశాయి- 1960-61లో కూడ యిదే విధంగా యేయక్కటన్నీ తీరుపోకుండా మూటికి నూరుపాళ్లు పన్నులను వసూలుచేశాయి. 1961-62లో బ్లాక్‌లోని 80 పంచాయతీలుతమకు రావలసిన అన్నిపన్నులను పూర్తిగావసూలు చేసినవి. పన్నుల వసూళ్ళలో యీ బ్లాకులోని పంచాయతీలు రికార్డును సాధించినట్లు తెలుస్తున్నది.

ఢిల్లీలో పాతసచివాలయపు అసెంబ్లీమందిరం

తొలిసారిగా శ్రీనెహ్రూ సందర్శన

న్యూఢిల్లీ, ఏప్రిల్ 1

భారతప్రధాని శ్రీ నెహ్రూ నిన్న మొట్టమొదటి పర్యాయంగా ఢిల్లీలోని ఒకచారిత్రకశాసనసభా భవనాలయపు అసెంబ్లీమందిరం- సందర్శించారు.

ఈమందిరం ఢిల్లీకి 8మైళ్ల దూరాన ఉంది, ఈమందిరంలోనే పండితమోతీలాల్ భారతస్వాతంత్ర్యసమరకంభారావంచేశారు. అప్పుడాయన అసెంబ్లీ ప్రతిపక్ష నాయకుడుగా ఉండేవారు. ఈ మందిరంలో 1928 నుండి30వరకు అసెంబ్లీ సమావేశాలు జరిగేవి- కొత్త పార్లమెంటుభవనం 1960లో ఉపయోగానికి వచ్చింది.

గుజరాత్‌లో లభించే ముత్యాలు

తగ్గిపోతున్నందుకు కారణాల పరిశీలన

జామ్‌నగర్, ఏప్రిల్ 1

ఇక్కడ సముద్రములో లభించే ముత్యాల సంఖ్య తగ్గిపోతుండటానికి గల కారణాల మత్స్యపరిశ్రమ పరిశోధక కేంద్రం పరిశీలించగలదు-

ఈజిల్లాలో నిత్యా, నిరోటన్, మోనడా, బారదలవద్ద సముద్రంలో ముత్యాలు లభిస్తాయి. 1951-62లో రు 8వేల విలువగల ముత్యాలే లభించాయి-; ఈసంవత్సరము లభించే ముత్యాల సంఖ్య ఇంకా తగ్గగలదని అంచనా-

మనదేశంలో రెండుచోట్లమాత్రమే ముత్యపు చిప్పలు లభిస్తాయి- అవి మద్రాసులోని టూటికోరన్ గుజరాత్‌లోని జామ్‌నగర్ ప్రాంతాలు. టూటికోరన్‌లో వదేండ్లకొకమారు జామ్‌నగర్‌లో మూడేండ్లకొకమారు ముత్యాలు లభిస్తాయి- గుజరాత్‌లో ఓఖావద్దలభించే ముత్యాలు వైడూర్యవర్ణాలై వాడబడుతవి-ఇట్టిముత్యాలు కుచే ప్రాంతములో గూడా దొరుకుతాయట.

కొత్తరకం అల్యూమినమ్

లండన్, ఏప్రిల్ 1

వాతావరణ మార్పుల కారణముగా పెడిపోని కొత్తరకం అల్యూమినమును బ్రిటనులో ఒకసంస్థ తయారు చేసినది. ప్లాస్టిక్ పెయింట్ పూసిన రేకు ఇది- రేకుగా గాని తిగెనాగాని ఆరురకాలలో దొరుకుతుంది- కాగాలంటే యితర రంగులలో కూడా తయారుచేసి ఇస్తారు- ఇతర రకముల అల్యూమినమ్‌కంటే తక్కువఖర్చుతో దీనిని తయారు చేయవచ్చు-

కాట్మండు - టిబెట్ రహదారి

కాట్మండు, ఏప్రిల్ 1

కాట్మండు, టిబెట్ రహదారి నిర్మాణానికి పరిజ్ఞాపించిన యంత్రసామాగ్రిని నౌకమీద పంపుతున్నట్లు అది కలకత్తా రేవుకు చేరుకోగలదని పెకింగ్ ప్రభుత్వం నేపాల్‌కు తెలిపిందట.

శ్రీశైలం, నాగార్జున సాగర్ రెండవ దశలు పూర్తి అవుతే పొరుగు రాష్ట్రాలకు ఒక చుక్క గూడా నీరు లభించదటు

బొంబాయి, ఏప్రిల్ 1

కృష్ణా-గోదావరి నదీజలాల వివాదముపై కేంద్ర ప్రభుత్వముచేసిన తాత్కాలిక నిర్ణయంవల్ల ఆసలుకే క్లిష్టముగాఉన్న ఈ సమస్య మరింత క్లిష్టరూపాన్ని దాల్చిందని మహారాష్ట్ర ఇరిగేషన్ విద్యుచ్ఛక్తి శాఖ మంత్రి శ్రీ శంకర్ రావు చ్యవన్ నేడు మహారాష్ట్ర శాసన సభలో తెలిపారు.

గుల్జారీ కమిషన్ నదీలోయ ప్రాజెక్టులపై చేసిన ప్రాథమిక నిర్వచనాలు జాగ్రత్తగా పరిశీలించకుండా త్వరపడి ఎట్టి చర్యను తీసుకొనడం పరిశోధనా కమిషన్ స్వల్పకాలములోచేసిన పరిశంసనీయమైన కృషిని మూలకు పెట్టడాన్ని మహారాష్ట్ర పర్యటకత్వము వ్యతిరేకించగలదని శ్రీ శంకర్ రావు చ్యవన్ అన్నారు.

అనిర్దిష్టమైన విధంగా కేంద్ర ఇరిగేషన్ విద్యుచ్ఛక్తిశాఖమంత్రి ఈ నదీజలాల వివాదముపై ఉమధ్య లోక సభలో చేసిన ప్రకటనలో పెక్కు అంశాలు తేవనెత్తారని ఈ అంశాలపై రాష్ట్ర పర్యటకత్వం కేంద్ర ప్రభుత్వం నుండి వివరణం కోరనున్నదని చ్యవన్ మాచించారు.

మార్చి 29 వ తేదీన లోకసభలో కేంద్ర ఇరిగేషన్ మంత్రి హఫీజ్ మహ్మద్ ఇబ్రాహిం చేసిన ప్రకటనపై మహారాష్ట్ర శాసనసభ మూడురోజుల చర్చను జరిపింది. ఈ చర్చకు సమాధానమిస్తూ మహారాష్ట్ర ఇరిగేషన్ మంత్రి చ్యవన్ కేంద్రంనుండి స్పష్టీకరణలు లభించే వరకు మహారాష్ట్ర ప్రభుత్వము తన వైఖరిని తెల్లడించలేదని తెలిపారు- గోదావరినదీజలాల మహారాష్ట్ర ప్రభుత్వము పర్యటకత్వగా మల్చించకుండా కేంద్రం నిషేధించడములో కొంకణ ప్రజలకు కల్పించవలసిన సౌకర్యాలు ప్రయోజనాలు దెబ్బ తింటున్నాయన్నారు- ఈజలాల పర్యటకత్వపై మల్చించడంవల్ల విద్యుచ్ఛక్తి ఉత్పాదన మాత్రమే కాక కొల్హాపూర్ జిల్లాకు నీటిసాగుసౌకర్యం లభించగలదన్నారు వీరు-

గోదావరి నదీజలాల కృష్ణానదీ పరివాహక ప్రాంతము పై పు మల్చించేందుకు గుల్జారీ కమిషన్ కోరినటుల ఆంధ్రప్రదేశ్ ప్రభుత్వరి ప్రాథమికరిపోర్టు అందించే వరకు శ్రీశైలం ప్రాజెక్టుకు కేంద్రము అనుమతి ఇవ్వకుండా ఉండవలసి ఉండెనని పోవంపాడు ప్రాజెక్టుకు అనుమతిఇవ్వడంతోపాటు గోదావరి ఉపనది అయిన పైన్ గంగా నది నీరును 25 నుండి 80 టి.ఎం.సి. మాత్రమే వాడుకోవాలని నిబంధన చేస్తే బాగుండేదని ఈ విధంగా సంగమేశ్వర్ శాఖల ద్వారా కృష్ణానదినీరును పెన్నార్ లోయకు మళ్ళించవచ్చునని తేలుంటా మ్రజానుకు బాగోందుకు నీరు లభించేదని చ్యవన్ అన్నారు-

1978 తర్వాత మూడు రాష్ట్రాలకు కృష్ణాగోదావరినదులనుండి తగు నీరును లభించవేయవచ్చున్న కేంద్ర ఇరిగేషన్ మంత్రి ప్రకటనను శంకర్ రావు చ్యవన్ ఖాతెలి చేశారు- శ్రీశైలం మరియు నాగార్జునసాగర్ ప్రాజెక్టులు రెండవదశ పూర్తిచేయబడి గోదావరి జలాల కృష్ణానది లోయ వైపు మళ్ళిస్తే మిగతా రాష్ట్రాలకు ఒక్కచుక్కగూడా నీరు లభించలేదన్నారు వీరు- నదీజలాల తాత్కాలిక తీటాయింపువల్ల కొయినా ప్రాజెక్టు మొదటి మూడు దశలకు ఎట్టి అవరోధము ఉండలేదన్నారు-

సెమీ ట్రైయిలర్ డబుల్ డెక్ బస్సు ప్రారంభోత్సవం

మామూలు డబుల్ డెక్‌లకన్న ఖరీదు తక్కువ: 80 మంది ప్రయాణీకులకు ఇతోధిక సౌకర్యం

హైద్రాబాద్, ఏప్రిల్ 1

ఆంధ్రప్రదేశ్ రోడ్ ట్రాన్స్‌పోర్టు కార్పొరేషన్ యీనెల తొలి సెమీ ట్రైయిలర్ డబుల్ డెక్ బస్సును నగరరూట్లలో ప్రవేశపెట్టింది. తొలి టికెట్టునుకొని కార్మికమంత్రి శ్రీవి.వి. గురుమూర్తి ఈ మాదన డబుల్ డెక్ బస్సును ముషీరాబాద్‌లోని ఆర్.టి.సి కార్యాలయాలవద్ద ప్రారంభోత్సవం జరిపారు.

ఇటీవలగా ఆర్-టి-సి- ప్రవేశపెట్టిన మొదట ఇంజన్ డబుల్ డెక్ బస్సు ఖరీదుకన్న యీ సెమీట్రైయిలర్ బస్సు ఖరీదు దాదాపు 14 శాతం తక్కువ- మామూలు డబుల్ డెక్ బస్సులకన్న 9 అడుగులు పొడవు ఎక్కువయినప్పటికీ ఎంత చిన్న మలుపునైనా సులభముగా తిరిగే ట్రైయిలర్ వల్లనూ ఎత్తులో ఒక అడుగు తక్కువ కావడంవల్లనూ నగరరూట్లలో దీని ప్రయోజనం రద్దీ వేళల్లో బాగా గ్రహింపవచ్చు. ఇందులో దిగువ డెక్‌లో 30 మంది పైడెక్‌లో 50 మంది- మొత్తము 80 మంది ప్రయాణము చేయవచ్చు.

మంత్రి శ్రీ వి-వి- గురుమూర్తి ఈ కొత్త బస్సును ప్రారంభోత్సవంచేస్తూ ఆర్-టి-సి- ఆర్థికముగా కొంత కొన్నవముగాచేస్తున్న సంస్థ అయినప్పటికీ మెకానికల్ విభాగము సంతృప్తికరముగా పనిచేయడములేదని దాన్ని అభివృద్ధి పరచవలసిన అవసరాలు పూర్తి కోరాలనీ హెచ్చరించారు- కార్మికుల విముఖత్వాన్ని గమనించి దాన్ని దూరం చేయవలసి ఆర్-టి-సి- ప్రత్యేక దూరాలంటూ ఆయన ఆర్-టి-సి- అధికారులు ఎన్నడూ తమ కలలపరిధిలో తమకు తెలిసిందని వారు దిగువకు వెళ్ళి అక్కడి ఉద్యోగులకుగల ఇబ్బందులను దిగువల్లో మెకానికల్ నిపుణులు అవసరాలనూ గమనించి స్పేర్ భాగాలు సత్వరమే వచ్చేలా చేయవలసి తగు జాగ్రత్తలో ప్రయాణికులు పే మనుంచే విమర్శలనుండి దూరమై పాపుర్యం పెరగడానికి అవకాశముందన్నారు- పనిచేసేవారికి ప్రోత్సాహం, పనిచేయకుండా వసూలించేవారిపై చర్యలుతీసుకోడం అవసరమని ఆర్-టి-సి- అభివృద్ధికి ప్రభుత్వము అన్ని విధాలా సహకరిస్తుందని శ్రీ గురుమూర్తి పేర్కొన్నారు.

ఆర్-టి-సి-అధ్యక్షులు శ్రీ ఆర్-డి. కటారీ స్వాగతోపన్యాసమిస్తూ రద్దీవేళల్లో ప్రజలకు సౌకర్యముగా ఆర్-టి-సి- ప్రవేశపెడుతున్న కొత్త బస్సువివరాలు తెలిపారు- అధికసంఖ్యలో బస్సులు ప్రవేశపెట్టినా రద్దీ వేళలు పోగానే ఆ బస్సులన్నీ శూన్యభాగా నిలిచిపోతుంటాయి కాబట్టి బస్సులసంఖ్య పెంచడంకన్న ఎక్కువ మందిని చేరవేయగల తక్కువ బస్సులన్ని ప్రవేశపెట్టడం మంచిదనీ అధికారమామూలు డబుల్ డెక్కర్ బస్సుకన్న యీ కొత్తబస్సుఖరీదు తక్కువ అని శ్రీ కటారీ చెప్పారు-

మొత్తము ఈ బస్సు భారతదేశంలో లభించే వరికరాలతోనే తయారైంది- ట్రాక్టర్ చేసిన తమ లేలాండ్ కాదు. కాదిని అల్యూమినియంతెచ్చినవారు సిద్ధపరిచారు- మొత్తము రైట్లు విస్తరించాలంటే దిగువ డెక్ కండక్టరు ఆధీనములో ఉంటుంది- 200 హార్స్‌పవర్ పెయిట్ల ఇంజిన్ కలిగిన కాదాపు కూడా యీ బస్సులో ప్రత్యేక స్థలము ఉంచబడింది-

(మా విలేఖరి)

గమనిక

నేడు శ్రీరామ నవమి సందర్భంగా మా కార్యాలయానికి సెలవు. కావున రేపటి పత్రిక వెలువడదని పాఠకులు గమనించ ప్రార్థన.

ఇట్లు
గో, వ. మే.

ఆంధ్రప్రదేశ్ పట్ల కేంద్రం పాపుభూతివిచూపినదటు

బెంగుళూరు, ఏప్రిల్ 1

కృష్ణా గోదావరి నదీజలాలపై కేంద్ర ప్రభుత్వ ఇరిగేషన్ మంత్రి ఈ మధ్య పార్లమెంటులో చేసిన ప్రకటనపై మైసూర్ శాసనసభలో రెండు రోజుల చర్చను మైసూర్ ముఖ్యమంత్రి శ్రీ ఎస్- నిజలింగప్ప ప్రారంభిస్తూ కేంద్రము మైసూర్ ప్రభుత్వము లేదనిపిన అంశాల గ్రహించి దానిని ఆమోదించిన మైసూర్ రాష్ట్రము కోరినంత నీరును ఇవ్వలేదన్నారు. మైసూర్ ప్రభుత్వము కేంద్రప్రభుత్వ తాత్కాలిక నిర్ణయానికి సంతృప్తి చెందటములేదనిగూడా తెలిపారు నీరు.

అన్ని రాష్ట్రాల అవసరాలు గ్రహించి తగు విధముగా నదీజలాల పంచడానికి కేంద్ర ఇరిగేషన్‌మంత్రి ప్రయత్నించిన మైసూరు రాష్ట్రంలో కాటకానికి గురి అయ్యే ప్రాంతాల నీరు పూర్తిగా తమ దృష్టికి తీసుకోలేదని నిజలింగప్ప అన్నారు. శ్రీనిజలింగప్ప మైసూర్ కళ్ళా ఆంధ్రప్రదేశుపై కొంత సానుభూతితో వ్యవహరించిందని అభిప్రాయపడినారు.

శాసనమండలి సమావేశం వాయిదా

హైద్రాబాద్, ఏప్రిల్ 1

నేడు ఆంధ్రప్రదేశ్ శాసనమండలి కాలనిర్ణయం లేకుండా వాయిదాపడింది. అంతకు పూర్వం రెండు చిన్న సవరణ బిల్లులు ఆమోదింప బడ్డాయి.

ఆంధ్రప్రదేశ్ వహకారబిల్లును ప్రవేశపెడుతూ ఆర్థికమంత్రి శ్రీ బత్తినేనాదరెడ్డి ప్రస్తుతంరైతులకు క్యాంపులు ఇస్తున్న ఋణాలపై వడ్డీరేటు తగ్గించడానికి వివిధచర్యలను గురించి రాష్ట్రప్రభుత్వం ఆలోచిస్తున్నదని తెలిపారు. ఇందుకోసం వక్ఫ్ ఆస్తుల్ని, డిపాజిట్లను, బాటా మూలధనాన్ని పెంచాల్సి ఉంటుందనికూడా ఆయన ప్రస్తావించారు. స్వల్పవ్యవధి ఋణాలు కొండడంలో రైతులకు అలస్యం జరుగకుండా చూసేందుకు పద్ధతులను సవరిస్తూన్న సమగ్రసహకారబిల్లు ప్రస్తుతం ప్రాంతీయసంఘం పరిశీలనలో ఉందన్నారు.

ఆంధ్రప్రదేశ్ అటవీచట్టాల సవరణ బిల్లుపందనపు కర్ణాటకాంగతవంశీయుడి నిరోధానికి ఉద్దేశించబడి అధికశిక్షల్ని ప్రతిపాదించిందన్న బి సాయిమురళి శ్రీ బలరామిరెడ్డి యీబిల్లును ప్రవేశపెట్టి మద్రాసు రాష్ట్రంలోని చట్టం ప్రకారమే యీ బిల్లు తయారుచేయబడిందనీ ఏ మైనా కష్టనష్టాలుంటే యిప్పుడు తయారు చేయబడుతున్న సమగ్ర అటవీ వ్యవహారాల బిల్లులో సవరించుకోవడగలవనీ అన్నారు

ఈరెండు బిల్లుల్ని శాసనమండలి ఆమోదించింది.

మంచి సువాసనకి, రుచికి
లంసా చాకొలెట్ టీని
లాసా స్పెషల్ టీని
ఎల్లప్పుడు ఉపయోగించండి
అన్ని షాపులలోను దొరుకును
నీలగిరి టీ ఎంపోరియం
మొజంజాహి మార్కెట్, హైద్రాబాద్.

వివాహాలకు ఇతర అన్ని శుభకార్యాలకు
అందమైన సిల్కు మరియు కాటన్ చీరెలు
తుంగ సత్తయ్య
క్లాత్ మర్చెంట్
న్యూ తాజ్ మహల్ హోటల్‌కు ఎదురుగా
కోఠి వీధి, సుల్తాన్‌బజార్, హైద్రాబాద్-1.
మా వద్ద బనారసు బెంగ్లూరు కంచి, ఆర్ని, గద్వాల కాశ్మీర్ సిల్కు చీరెలు 8 నుండి 9 గజాలవి వివిధరకములలో బాగ్యమైనవి అభిస్తాయి.
ధర రు. 50 నుండి రు. 500 వరకు ఉంటుంది.
ఇంకా టిన్ని రాయాన్, షిఫాన్ వస్త్రాలు బాగ్యమైన ధోవతులు అభిస్తాయి.

ఒరిస్సాలో నీటి పారుదల, విద్యుచ్ఛక్తి పథకాలు

న్యూఢిల్లీ, ఏప్రిల్ 1

1963-68 సంవత్సరంలో ఒరిస్సాలో బాహుదా ప్రాజెక్టు తొలిదశ, బలిమేల హైడ్రో ఎలెక్ట్రిక్ పథకంఅన్న నీటి పారుదల, విద్యుచ్ఛక్తి ప్రాజెక్టులు అమలు జరపబడుతున్నాయి. ఈ బలిమేల హెచ్.ఇ.పథకం శాలూరు ప్రాజెక్టు నిర్వహిస్తే ప్రాజెక్టు అధికారులనుంచి యింకా అందలేదు. అయితే తులోగా ఆ పథకం విషయంలో అరంభపు కార్యకలాపాలు నిర్వహించబడుతున్నాయి. చమర్థ పంచవర్ష ప్రణాళిక కాలంలో ఈ ప్రాజెక్టులన్నలాభాలు సమకూడగలవు. కేంద్ర నీటి పారుదల, విద్యుచ్ఛక్తి మంత్రిత్వశాఖలో స్టేటు మంత్రి శ్రీ ఎ. వి. అలగేసన్ శ్రీ ఉలాఅడిగినప్రశ్నకు లిఖితపూర్వకంగా లోక్‌సభలో సమాధానం చెపుతూ ఈ విషయాలను తెలిపారు.

ఆ రాష్ట్రంలో అమలుపరచబడుతున్న పరివిటి పారుదల, విద్యుచ్ఛక్తి ప్రాజెక్టుల పేర్లనుగూడా శ్రీ అలగేసన్ వివరించారు, ఆ ప్రాజెక్టులు యివి: హీరాకుడ్ మొదటదశ, రెండవ దశ: బెల్లా ఇరిగేషన్ ప్రాజెక్టులు, పలంది ఇరిగేషన్ ప్రాజెక్టు; పాలియా ఇరిగేషన్ ప్రాజెక్టు; పల్మీ ఇరిగేషన్ ప్రాజెక్టు; బుధిబుధియాని ఇరిగేషన్ ప్రాజెక్టు; గొడబోడో ఇరిగేషన్ ప్రాజెక్టు; ధవాబాయ్ ఇరిగేషన్ ప్రాజెక్టు; దర్జాంగ్ ఇరిగేషన్ ప్రాజెక్టు; కాబ్రో విద్యుదుత్పాదన కేంద్ర పథకం. ——

సమితి సర్వప్రతినిధిసభ ప్రత్యేక సమావేశం

భారత ప్రతినిధి వర్గానికి

శ్రీ బి. ఎన్. చక్రవర్తి

నాయకత్వం

న్యూఢిల్లీ, ఏప్రిల్ 1

ఐక్యరాజ్య సమితిలోని భారత శాశ్వత ప్రతినిధి శ్రీ బి. ఎన్. చక్రవర్తి, ఐక్యరాజ్యసమితి సర్వ ప్రతినిధి సభ ప్రత్యేక సమావేశానికి భారత ప్రతినిధివర్గ నాయకుడుగా వ్యవహరిస్తారు- ఈ ప్రత్యేకసమావేశం మే14 మంది పాల్గొంటం కాబట్టి ఉంది.

లోకసభలో శ్రీ కామత్ ప్రశ్నకు జవాబిస్తూ విదేశాంగశాఖ డిప్యూటి మంత్రి శ్రీ దినేశ్ సింగ్ మిగిలిన ప్రతినిధివర్గ సభ్యులపేర్లను న్యూయార్క్‌లోని శాశ్వత ప్రతినిధి కార్యాలయం అధికారులే జాబితా తయారు చేయవలసివున్నారు. ——

కేంద్ర మంత్రి శ్రీ సేన్‌కు

మాతృ వియోగం

కలకత్తా, ఏప్రిల్ 1

కేంద్ర న్యాయశాఖ మంత్రి శ్రీ ఎ. కె. సేన్‌తల్లి శ్రీమతి సుమమోసేన్ నిన్న సాయంత్రం యిక్కడ చనిపోయారు. ఆమె వయస్సు 85, ఆమెకు 7గురు కుమారులు, ఇద్దరు కుమార్తెలు ఉన్నారు. నేడు అంత్యక్రియలు జరిగాయి.

నేడు ఉ॥ 11-0 గం॥
మరియు ఏప్రిల్ 3,4 తేదీలు
సా॥ 2-30 గంటలకు
ప్రత్యేక ఆటలు
కనకదుర్గ
పూజా మహిమ
(తెలుగు)
కా॥ కృష్ణకుమారి, శాంతారావు, ముక్కామల, రాజబాబు
కమల్
(చాదర్‌ఘాట్)

20 వ వారం
ఈగల్ ఫిల్మ్స్
ప్రొఫెసర్
(ఈస్టుమన్ కలర్)

రాయల్ - హైదరాబాద్
ఆటలు: 3-00, 6-15, 9-30
—మహేశ్వరి విడుదల

శోభకృత్ సం॥ చైత్ర శు॥ నవమి రా 6-38 పునర్వసు ప 2-4 రా వ 10-35 మొ॥ 12-1 వరకు

శ్రీ రామ నవమి

(శాలివాహన శకము: 12-1-1885)

2-4-1963 మంగళవారము

శోభకృత్ సం॥ చైత్ర శు॥ దశమి రా 9-18 పుష్యమి ప 3-11 తె వ 4-52 నుంచి

(శాలివాహన శకము: 12-1-1885)

3-4-1963 బుధవారము

"ఉ య వృ ద్ధు లం జం ద్రుం డు నబ్ధియు లోను గం బొం దు చుండం దె లి యం డు బంధు ఉ య ము నకు వగచు నజ్ఞుం డయ మహితా దీనినెఱుంగు టుమలతం దెచ్చున్."

—భారతము (శాంతి)

గోలకొండపత్రిక

ఫోన నెం. 35280

2 ఏప్రిల్ 1963

మంగళ వారము

సమాన పంపిణీ సిద్ధాంతం

—(o)—

కృష్ణా - గోదావరీ నదీజలాల తాత్కాలిక కేటాయింపు నిర్ణయాలపై రాష్ట్ర శాసనసభలో జరిగినచర్చ ఫలితాంశంచాలాహుందాగాను తెనుగు ప్రజల బాధ్యతాయుత అసంతృప్తిని ప్రకటించేదిగాను ఉన్నది. ఆంధ్రప్రదేశ్ యావద్దేశానికి ధాన్యాగారమని ఒకవంక మన రైతులపై అధికోత్పత్తి బాధ్యతలను మోపుతూనేమరొక వంక మనసేద్యయోగ్య భూములకు అవసరమైన నదీ జలాలను కేటాయించకుండా తీసుకున్న నిర్ణయాల వెనుకగల రాజకీయాలపట్ల తెలుగు ప్రజల అసంతృప్తి, అసమ్మతి శాసనసభలో వెల్లడించబడినవి. దేశంలో అశాంతర పరిస్థితి ఏర్పడి ఉన్న యీతరుణంలో రాష్ట్ర ప్రభుత్వాలమధ్య కీచులాట శ్రేయస్కరంకాదనీ మైసూరు, మహారాష్ట్రప్రభుత్వాలవలె బాధ్యతారహిత ఆందోళనాత్మక వైఖరిని మనం అవలంబించడం పరిణతి కాదనీ గ్రహించి శ్రీ శైలం, పోచంపాడు ప్రాజెక్టులకు కేంద్ర అంగీకారం లభించినందుకై శ్రీ శైలమన ఆళయంకొంత సాధించబడినందుకు కేంద్ర నిర్ణయాన్ని ఆమోదించడంద్వారా తెలుగు ప్రజలు బాధ్యతాయుత ప్రవర్తనను పొరుగు రాష్ట్రాలకు నేర్పివ వారవుతున్నారు. కాగా అసమ్మతిపూర్వకంగానే కేంద్రం నిర్ణయాన్ని ఆమోదించి మనకు నదీజలాల పంపిణీవిషయంలో జరిగిన అన్యాయాన్ని తొలగింపజేసుకోడానికి ప్రయత్నించడమే కర్తవ్యం. రాష్ట్ర ప్రభుత్వం యీవైఖరినే అవలంబించడం అభినందనీయం కూడా.

ఇప్పటి పంపిణీ ప్రకారం రాష్ట్రంలోని ప్రాజెక్టుల్ని వేటినీ అవసక్కరలేదు. ఇదిసంతోషించదగినవిషయం. ఈ పంపిణీపై సంతృప్తి వహించవలసినది ఒకే ఒక్క అంశమునకు- అది ఆంధ్రప్రదేశ్ ప్రజలు భయపడినట్లు శ్రీశైలం, పోచంపాడు ప్రాజెక్టులకు ఎగవామం పెట్టబడలేదు. కాని వాటిసైజు తగ్గించారు. పోచంపాడు ప్రాజెక్టును మీడియం ప్రాజెక్టుగా తయారు చేశారు. దీన్నిమనం ప్రతిఘటించకతప్పదు. శ్రీశైలంప్రాజెక్టు ద్వారా పూర్తి ప్రయోజనాల్ని మనం సాధించుకోడానికి పూనుకొనకనూతప్పదు. మరో పదిహేను సంవత్సరాల వరకూ రాష్ట్రం తననిర్మాణాలను కొనసాగించుకొన్న తర్వాత పునరాలోచనకు రాగల నదీజలాల పంపిణీ సమస్య ఆనాటికి ఏరాష్ట్రానికి ఎంతశక్తి సామర్థ్యాలుండి ఏపొలాలు ఎంత ఆహారధాన్యాన్ని పండించగలవో, ఏరైతు లెంతలక్ష్యశుద్ధిగలవారో తెలియకపోదు. తుంగభద్రకింది భూములను సేద్యానికి తెచ్చివాటిలోఅధికోత్పత్తి సాధిస్తున్న రైతాంగం ఎవరో తుంగభద్ర ప్రాజెక్టు ప్రాంతాలకు పోయి గమనించినవారికి తెలియకపోదు. సమాన పంపిణీసిద్ధాంతం మంచిదే, అంతర్నిహితమైన శక్తిలేకపోయినా యీసిద్ధాంతాన్ని పేర్కొని ఉన్న సహజ సంపత్తిని వృధాచేసుకొనే రాజకీయాలను అవగాహన చేసుకోడం కష్టం.

పోనీ సిద్ధాంతరీత్యా ఆలోచించినా సమానపంపిణీ సిద్ధాంతం పరిశ్రమలపట్ల అనుసరింపబడుతున్నదా? ఈ అభిప్రాయాన్నే మన ఇరిగేషన్‌మంత్రి శ్రీ ఎ. సి. సుబ్బారెడ్డిగారు కూడా శాసనమండలిలో వెల్లడించిఉన్నారు. ఆంధ్ర ప్రదేశ్‌కు పరిశ్రమలు లేవండి, కొన్ని పరిశ్రమల్ని కేటాయించండి అని అడిగితే అప్పుడే సమానపంపిణీ సిద్ధాంతం కేంద్రానికి గుర్తుకు రాకపోవచ్చు. అప్పుడు పారిశ్రామిక నైపుణ్యం, ముడిపదార్థాలు, విద్యుచ్ఛక్తి సౌకర్యం మున్నగువన్నీ సమస్యలుగా ఎదురవుతాయి. శక్తియుంతేవుంది లేకపోతేలేదు సమానపంపిణీ సిద్ధాంతం ప్రయోగించి ఆంధ్ర ప్రదేశ్‌కుగూడా కోరిన పరిశ్రమలు ఇప్పిద్దామనే వైఖరి ఎందుకు ఉండదో తెలియదు. నదీజలాల విషయంలోవైతే ఆంధ్ర ప్రదేశ్ భూములు సారవంతాలైనా, ఇక్కడి రైతులు మట్టినుండి బంగారం తీయగలిగే వారైనా వారి శక్తి సామర్థ్యాలు అవసరాలు ఒడ్డుకుపెట్టి సమాన పంపిణీ సిద్ధాంతాన్ని అమలుపరచి లేనిపోని ఊహల్లోని ప్రాజెక్టుల్నికూడాలెక్కకు తీసుకొని పొరుగు రాష్ట్రాలకు నదీజలాల్ని ఎక్కువ కేటాయించవచ్చును. ఈ తిరకాసు తెలియకనే తెలుగువారు బాధపడుతున్నారు. అంతే కాని మైసూరు, మహారాష్ట్రాలు ఏవో బాగువడి పోతాయన్న అక్కసు ఆంధ్రులకు లేదు. మాశక్తిసామర్థ్యాలను వినియోగించుకొని దేశానికి అన్నం పెడతాం, మాకు మరిన్ని నదీజలాలిప్పించుమని కోరిన మన మీద మనకోర్కెలమీద పొరుగు రాష్ట్రాలకున్న అభిప్రాయాన్ని ఎవరో శంకించ నవసరంలేకుండానే కేంద్రనిర్ణయం స్పష్టపరచినట్లయింది. ఇంతమాత్రాన జరిగే ప్రమాదంలేదు; మన నదీజలాలు కోరినన్ని లభించకపోయినా మన ప్రాణాధార ప్రాజెక్టుల్ని సాధించుకోగల స్థితి ఏర్పడింది. ఇందుకే సంతృప్తి.

ఈ నదీజలాల వ్యవహారంలో వెల్లడియైన కేంద్ర సద్భావాన్ని గుర్తించి తెలుగువారు ఒకేఒక విజ్ఞప్తి చేస్తారు. నదీజలాలపంపిణీపట్ల అనుసరించిన సమానపంపిణీ సిద్ధాంతాన్ని పరిశ్రమల పంపిణీపట్లకూడా అనుసరించి ఆంధ్ర ప్రదేశ్‌లో ఆ సౌకర్యాలు లేవు, యీసంపత్తి లేదు అనే సాకులుమానివేసి కోరిన పరిశ్రమల్ని కేటాయించి ఆంధ్ర ప్రదేశ్ వెన్నుదట్టి ఆంధ్రప్రదేశ్ పారిశ్రామికంగా వెనుకబడకుండా చూడడం ఇప్పుడు కేంద్రం ప్రధాన బాధ్యతగా తయారవుతుంది. ఈ బాధ్యతను కేంద్రం నిర్వహించి తీరుతుందనే ఆంధ్ర ప్రదేశ్ ప్రజలుఆశిస్తున్నారు.

నదీజలాల పంపిణీలో జరిగిన అన్యాయానికి అసంతృప్తి ఉన్నప్పటికీ నదీజలాల విషయంలో అనుసరణీయమైన సమానపంపిణీ సిద్ధాంతం పరిశ్రమలపట్లకూడా అనుసరిస్తూ ఆంధ్ర ప్రదేశ్ పారిశ్రామికంగాకూడా ప్రగతి పొందాలని కోరుకోడం తప్పు కాదుకదా!

చైనా దురాక్రమణ ప్రతిఘటనకు సైనికబలం విస్తరణ

ఆర్డినెన్సు ఫ్యాక్టరీలలో అధికోత్పత్తి; రక్షణ పరిశోధనలు తీవ్రతరం; నౌకాదళం పూర్తిగా భారతీయులవశం

రక్షణ శాఖ వార్షిక నివేదిక విశేషాలు

న్యూఢిల్లీ ఏప్రిల్ 1

భారత దేశ ఉత్తర సరిహద్దులలోని తూర్పు పశ్చిమరంగాలలో చైనా దురాక్రమణ దృష్ట్యా సైన్యం యొక్క శక్తి మరింత పెంపొందించబడుతున్నదనీ, ఆయుధాలు, పరికరాల విషయంలో, ప్రస్తుతం వున్న కొరత దేశీయ ఉత్పత్తుల పెంపుదల రీత్యా తీర్చ బడుతున్నదనీ, విదేశాలనుంచి దిగుమతులవల్లా మిత్రదేశాల సహాయంవల్ల కూడా ఆ కొరత కొంతవరకూ నివారించబడుతున్నదనీ, కేంద్ర రక్షణ మంత్రిత్వశాఖ 1962-63 వ సంవత్సరపు వార్షిక నివేదికలో వెల్లడించబడింది.

ఆ నివేదికలో యింకా యిలా వుంది; వేగం, అడ్డు రంగాలలో మన సైనికులు ఆ స్థితి పాత్రమైన శౌర్యపరాక్రమాలను ప్రదర్శించి సైనిక సంఖ్యాబలం హెచ్చుగావుంది. ముందు దెబ్బతీయడంలోను అవకాశాలు కలిగిన చైనా సైనికులపై దాడుచేయడంలోను దెబ్బతీశారు. మన సైనికులు వీరోచిత కృత్యాలు. సాహసకార్యాలు మన సైనికవైమానిక దళాల సంప్రదాయానుగుణముగా వున్నాయి. చరిత్రలో అనిదిక్కులాంటి నిల్చిపోతాయి. మన సైన్యం యొక్క నైతిక శక్తి, పౌరుష్యం అత్యున్నత స్థాయిలో వున్నాయి.

సైనికబలం అభివృద్ధి

సైనికబలాన్ని అభివృద్ధిచేయడానికి సమీక్షా సంవత్సరంలో అనేక చర్యలు తీసుకున్నారు. అత్యవసర కమిషన్ల మంజూరు, రిక్రూటింగు సంస్థల విస్తరణ, జూనియర్ కమిషన్ ఉద్యోగులను పరిమితినిమించి వుంచడం, జమ్మూ-కాశ్మీరు సైన్యంలోని రెండు దళాలను రిగులర్ సైన్యంలో భాగంగా మార్పుచేయడం అందులో కొన్ని. పెరుగుతూన్న రక్షణావసరాల దృష్ట్యా శిక్షణ పెడ్యూళ్ళు సవరించబడ్డాయి. అత్యవసర కమిషన్ల మంజూరైన అధికారులకు శిక్షణ యివ్వడానికి ముస్సూరీలో ఒకటి, పూనాలో ఒకటి శిక్షణ పాఠశాలలు నెలకొల్పబడ్డాయి. డెహరాడూన్‌లోని భారత సైనిక పరిషత్తు విస్తరింప చేయబడింది. 22 వారాల గడువుగల కొత్తకోర్సు ప్రవేశపెట్టబడింది 1950 సైనిక చట్టం వర్తించే సైనికోద్యోగులందరూ వారెక్కడ పనిచేస్తున్నా వారు యాక్టివు సర్వీసులో వున్నట్లే లెక్కపెడుతుంటారు. సైనిక దళాల అధ్యక్షం క్రింద పనిచేసే అస్సాం రైఫిల్స్ దళంవారికి కూడా యిది వర్తింపచేయబడుతుంది. 1962లో మచూరు 13-95 కోట్ల రూపాయల వ్యయంతో కూడిన 120 పెద్ద సైనిక ప్రాజెక్టులు మంజూరు చేయబడ్డాయి. మరో 17 ప్రాజెక్టులు అమలులో వున్నాయి-

ఆయుధాలను, ఆయుధ పరికరాలను ఆధునిక పద్ధతులలో తయారు చేయడానికి చర్యలు తీసుకోబడ్డాయి. ఎలక్ట్రికలు మెకానికలు ఇంజనీరింగు వర్క్‌షాపులలో యిందు నిమిత్తం రెండు షిఫ్టులు ప్రవేశపెట్టబడుతున్నాయి-

ప్రాంతీయ సైన్యం లోక సహాయక సేన

ప్రాంతీయ సైనిక యూనిట్లలో సిబ్బంది హోదాకు శిక్షణ ప్రమాణాలు సమీక్షా సంవత్సరంలో పెంపొందాయి- లోక్ సహాయక సేన విషయంలో 95 శిక్షణ శిబిరాలు, నిర్వహించబడ్డాయి- ఆ శిబిరాలలో 48-519 మందికి శిక్షణ యిచ్చారు- అవసరమైనప్పుడు ఎక్కడైనా సరే పనిచేయడానికి సభ్యులు హామీ యిచ్చారు.

పౌరులకు సైనిక శిక్షణ యివ్వడానికి జాతీయ వలంటీరు రైఫిల్ దళం అన్న పేరుతో ఒక దళాన్ని తృతీయ రక్షణ శ్రేణికింద నెలకొల్పే విషయం పరిశీలనలో వుంది, ఈ దళములో ఏటా రెండు లక్షల మంది వలంటీర్లు చేర్తారని ఆశించబడుతున్నది-

నౌకా, వైమానిక దళాలు

ఈ సంవత్సరంలో ఒక భారతీయ అధికారు నౌకాయాన శాఖ అధిపతి అయ్యారు- ఇంతకు ముందు వరకు ఈ పదవిలో బ్రిటిష్ నౌకాదళానికి చెందిన ఒక అధికారు ఉంటూ వచ్చారు. ఇప్పుడు మన నౌకాదళంలో అంతా భారతీయులే ఉన్నారు. గోవాలోని డబోలిమ్ విమానాశ్రయం నిర్వహణ పరిపాలన నౌకాదళం అధీనంలోకి వచ్చాయి-

నౌకా పరిశోధన రంగంలోకూడా ఉత్తమకృషి జరిగింది. వీటిలో మునిగి ఉండే నౌకలోని భాగాల ఉపరితలం తుప్పుపట్టడం, కానిపోవడం మూలముగా పెడిపోకుండా రక్షణ కల్పించగల రంగు కనిపెట్టడానికి పరిశోధన జరిగింది. ఫిషోలిక్ రెసిన్ పిరిచెప్పు 2333 ఇందుకు ఉపయోగపడుతుందని కనుగొన్నారు. ఇటువంటి రంగులు తయారు చెయ్యడానికి బొంబాయిలోని నౌకా రసాయన, లోహశాస్త్ర ప్రయోగ శాలలో ప్రయోగాత్మక ప్రాతిపదికపై ఒక కర్మాగారం త్వరలోనే నెలకొల్పబడుతుంది.

బొంబాయిలోని నౌకల రేవు (మొదటిదశ) విస్తరణ కార్యక్రమం చురుగ్గా కొనసాగుతోంది. ఈ సంవత్సరంలో వైమానికదళం కూడా క్రమముగా అభివృద్ధి సాధించింది. శిక్షణ పొందిన సిబ్బంది కొరత తీర్చడానికి గాను వివిధశిక్షణ కోర్సులు కాలపరిమితిని తగ్గించడం, ప్రస్తుతం ఉన్న శిక్షణ సౌకర్యాలను విస్తరింప చెయ్యడం, కొత్తశిక్షణ కేంద్రాలను ఏర్పాటు చెయ్యడం, విమాన చోదకుల శిక్షణను అధికం చెయ్యడం జరిగింది.

రక్షణ సామగ్రుల ఉత్పత్తి

అత్యవసరపరిస్థితి మూలముగా పెరిగిన అవసరాలను తీర్చడానికిగాను రక్షణ సామగ్రుల ఉత్పత్తి సంస్థ కార్యక్రమాలలో మార్పులుచేశారు. ఇప్పుడు ఆర్డినెన్స్ ఫ్యాక్టరీలు రాత్రింబవళ్లు విరామం లేకుండా పని చేస్తున్నాయి. వీటిలో ఆధునిక పద్ధతులలో రక్షణ సామగ్రులను తయారు చెయ్యడం, శీఘ్రముగా కొత్త ప్రాజెక్టులను ప్రారంభించడం, కొత్త కేంద్రాలు నెలకొల్పడానికి ప్రణాళికను చేపట్టడము జరిగింది. సివిల్ రంగము యొక్క పారిశ్రామిక ఉత్పత్తి శక్తి రక్షణసామగ్రుల ఉత్పత్తికై వినియోగించబడింది. ప్రస్తుతము ఉన్న ఆర్డినెన్స్ ఫ్యాక్టరీల ఉత్పత్తి శక్తిని పెంపొందింపచేసేందుకుగాను ఈ సంవత్సరములో దాదాపు రూ. 7 కోట్లు ఖర్చు కాగల అనేక ప్రాజెక్టులు మరిన్ని రయిబాయి. గత నాల్గు సంవత్సరాలలో రూ. 58 కోట్ల ఖర్చు కాగల ప్రాజెక్టులు మంజూరయినాయి. ఈ ప్రాజెక్టులలో పని మరుగ్గా సాగుతోంది. 1962-1963లో ఆర్డినెన్స్ ఫ్యాక్టరీలలో ఉత్పత్తిలువ అంతకు ముందు సంవత్సరపు ఉత్పత్తి విలువను మించగలదని భావింప బడుతోంది- 1961-62లో రూ. 40 కోట్లు విలువ చేసే ఉత్పత్తి సాధించాలన్నది లక్ష్యం కాగా రూ-41.45 కోట్లు విలువచేసే ఉత్పత్తి సాధించబడింది. వివిధ రక్షణ సామగ్రులు, పరికరాలు తయారీలో సహాయ సహకారాల నిమిత్తము ఈ సంవత్సరములో 8 విదేశీ ప్రభుత్వాలు సన్నిహితులతో ఒప్పందాలు కుదుర్చుకోవడము జరిగింది-

హిందూస్తాన్ విమాన నిర్మాణ సంస్థ లో ఎఫ్-24 మార్కు 1 విమానాల తయారీ ప్రారంభించడానికి కృషిచేస్తున్నారు- జెట్ ట్రైనర్ విమానం పరిమాణ తయారీకై కృషి జరుగుతోంది-1962సంవత్సరం 30వ తేదీ వరకు 48 పుష్పక విమానాలు తయారయ్యాయి. ఈఫ్యాక్టరీలో "క్షిపక్" అనే బాల్గుసీట్లుఉండే తేలిక రకము విమానము తయారు చేశారు- దీని నమూనాకూడా అక్కడే రూపొందించబడింది-ఆర్చియన్-701 జెట్ ఇంజను తయారీ విషయములో చెప్పుకోతగిన అభివృద్ధి సాధించబడింది- కాన్పూరులోని విమానాలతయారీ కేంద్రములో తయారైన ఆవ్రో-748 విమానాలకు డార్టుఇంజను తయారీ కార్యక్రమము కూడా హిందూస్తాన్ విమాన నిర్మాణ కేంద్రములోనిర్వహించారు-ఇక్కడ హెలికాప్టర్ విమానాలు మట్టి తవ్వి పొయ్యడానికి ఉపయోగించే భారీ యంత్రాలు తయారు చెయ్యడానికి కూడా తలపెట్టబడింది-

భారత ఎలెక్ట్రానిక్స్ లిమిటెడ్ కంపెనీలోకూడా చెప్పుకోదగిన అభివృద్ధి సాధించారు-ఇక్కడ ఉత్పత్తి పరిమాణము పెరగడమే కాకుండా కొత్తరకం పరికరాలు తయారవుతున్నాయి-1963 డిసెంబరు 31వ తేదీ వాటికి రూ.18.88 కోట్లు విలువచేసే సామగ్రులు ఉత్పత్తి అయ్యాయి- ఇందుమూలముగా మనకు రూ. 9 కోట్లకు పైచిలుకుగా విదేశీ మారక ద్రవ్యము ఆదాఅయింది- ఈఫ్యాక్టరీలో 1962 సెప్టెంబరులో ట్రాన్సిస్టర్ల తయారీ ప్రారంభమైంది-

నౌకా నిర్మాణం

కలకత్తాలోని గార్డెన్ రీచ్ వర్క్షాపులలోఈసంవత్సరంలో రూ.19.15 అక్షలు విలువచేసే నౌకలు నిర్మించబడినాయి- వాణిజ్యానికి ఉపయోగించే నౌకలను నిర్మించడానికిగాను పశ్చిమం ఈ నౌకా నిర్మాణ కేంద్రములోగల సౌకర్యాలను విస్తరింప చేయడానికి ప్రతిపాదనలు పరిశీలనలో ఉన్నాయి-

అదేవిధంగా బొంబాయిలోని మజగావ్ డాకులో సౌకర్యాలను విస్తరించి మెరుగుపరచడానికి రూ 3.50 కోట్ల ఖర్చుతో ఒకపథకం మంజూరయ్యింది. ఈకేంద్రంలో ఇప్పుడు నౌకాదళం కోసం రెండు మందుగుండు త్రవ్వకం నౌకలు, రెండు చిన్న పడవలు, మహారాష్ట్రకొరకు ఒక త్రవ్వకం నౌక, అండమాన్ పరిపాలనాధికార వర్గానికి గాను ఒక ప్రయాణికుల నౌక నిర్మిస్తున్నారు.

జాతీయ సైనిక విద్యార్థిదళం

కరీర పొస్టమాస్టరు జనరల్ ఎన్. సి. సి. (జాతీయ సైనిక విద్యార్థిదళం) రైఫిల్సులో చేరటానికి తగివున్న కళాశాలల విద్యార్థులు, విశ్వవిద్యాలయాల విద్యార్థులు దానిలో ప్రవేశించటానికి అవకాశం కల్పిస్తూ ఆ ఎన్. సి. సి. రైఫిల్సు కేడెట్లపై (సైనిక విద్యార్థులు) వసూళ్ళను మరికొలుగు లక్షలు పెంచాలని నిశ్చయించబడింది- ఈ సంవత్సరంలో సైనికవిద్యార్థి దళంలోని కేడెట్లసంఖ్య కాగా పెరిగింది.

1963 జనవరి 1 నాటికి సైనిక విద్యార్థిదళంలో సీనియర్ విభాగము, రైఫిల్సు, జూనియర్ విభాగము, సహాయ సైనిక విద్యార్థిదళం అన్నింటిలోనుకలిపి మొత్తం 31,291 మంది ఉపాధ్యాయులు. 22,47 893 మంది కేడెట్లు వున్నారు. శిక్షణాశిబిరాలు, సంఘసేవా శిబిరాలు, వాయుకళ్యాణశాలలో ఉన్నత శిక్షణయిచ్చే శిబిరాలు, అఖిల భారత వేసంగి శిబిరాలు అన్నింటిలోను అధికారులు, కేడెట్లుపాల్గొన్నారు. హిమాలయాపర్వతారోహణ సంస్థలో యేర్పాటుచేయబడే పర్వతారోహణ తరగతులలో ఈ జాతీయ విద్యార్థి సైనికదళం పాల్గొంటుచే వున్నది.

పరిశోధన, అభివృద్ధిసంస్థ

రక్షణ పరిశోధన, అభివృద్ధిమండలి ఒకటి, ముఖ్యమైన ఈ రంగంలో అభివృద్ధిని సాధించటానికిగాను, ఈ సంవత్సరం యేర్పాటు చేయబడింది. మంత్రిత్వ శాఖకుండే పరిపాలనా అధికారాలు ఈ మండలికి వున్నాయి. రక్షణ అవసరాలకు సంబంధించిన వైజ్ఞానిక పరిశోధనా నిర్వహణకు, దాన్ని సమన్వయ పరిచేందుకు ఈ మండలి బాధ్యత వహిస్తుంది.

పరిహద్దును రక్షిస్తున్న సైనికుల అవసరాలను తీర్చటానికి ఈ పరిశోధన అభివృద్ధిసంస్థ ముఖ్యంగా కృషిచేస్తుంది. 20 టన్నుల సిమెంటును తయారు చేసే సిమెంట్ ఉత్పత్తి కేంద్రం ఒకటి రూపొందించబడింది. పరిహద్దు ప్రాంతాలలో రోడ్లను నిర్మించటానికిగాను సిమెంటును పక్షయ్ చేయటానికై అగ్రప్రాంతాలలో అట్టిపాటిని ఏర్పాటు చేయబడ్డాయి. వర్షాలు పడ్డప్పుడు తన్ని మూసివేయడం జరిగింది. పర్వతాలపైన ఎంతో ఎత్తులో పనిచేస్తుండే సైనికులకు గృహ సమస్య తీర్చటానికిగాను పోతయిక్కు నిర్మాణం జరిగింది. ఇదివరకు ఉన్న ఆర్డినెన్స్ ఫ్యాక్టరీలు రాత్రింబవళ్లు విరామం లేకుండా పని చేస్తున్నాయి. ఇప్పుడు మన నౌకాదళంలో అంతా భారతీయులే ఉన్నారు. గోవాలోని డబోలిమ్ విమానాశ్రయం నిర్వహణ పరిపాలన నౌకాదళం అధీనంలోకి వచ్చాయి-

భారత విమానశాఖ రక్షణావసరాలు

విదేశీ నిపుణులమీ తేల్చినవికావనీ, మనవారే స్థిరపరచుకొని చర్చించారనీ శ్రీ నెహ్రూ

న్యూఢిల్లీ, ఏప్రిల్ 1

భారత విమానశాఖ రక్షణావసరాలను గురించి పరిశీలన పూర్తిచేసిన అమెరికా తదితర శాసనోల్లంఘనాల నిపుణుల సంయుక్త సంఘం ఇంకా నివేదిక అందజేయలేదని ఆ నివేదికకై ఎదురుచూస్తున్నామనీ రక్షణ మంత్రి శ్రీ చ్యవన్ వేడులోకసభలో తెలియచేశారు.

ఆ సాంకేతిక నిపుణులబృందం తమ నివేదికను తమ తమ ప్రభుత్వాలకు అందజేస్తుందని కూడా ఆయనన్నారు

శ్రీ మాధూర్ ప్రశ్నిస్తూ విదేశ పత్రికలు, కొన్ని భారత పత్రికలు కూడా ఆ నిపుణులబృందం నివేదికాంశాలను కొంత ప్రచురించాయనీ అమెరికా వెళ్లవచ్చిన ఒరిస్సా ముఖ్యమంత్రి శ్రీ పట్నాయక్, కేంద్రమంత్రి శ్రీ టి.టి. కృష్ణమాచారితో కూడా సమాలోచించి ఈ బృందం నివేదికాంశాలను తెలిపి ఉన్నట్లు తెలుస్తున్నదనీ, కాగా పార్లమెంటుకు ఆ వివరాలు తెలుపాల్సిందనీ అన్నారు.

అధికార పూర్వకముగా నిపుణుల బృందం నివేదికఅందచేసే కాలమీ పత్రికటించకూడదని రక్షణమంత్రి జవాబిచ్చారు.

మరికొందరు అమెరికా ఉన్నతాధికారులు భారతదేశానికి వచ్చి ఈ రక్షణావసరాలను గురించి ఇంకా చర్చించవలసివున్నదాని శ్రీ మధూర్ ప్రశ్నించగా ప్రధాని శ్రీ నెహ్రూ జోక్యం కల్పించుకొని మేనెల ప్రథమ భాగములో అమెరికా స్టేట్ సెక్రటరీ డీన్ రస్క్ రామచ్చారని అయితే ఆయన రాకకు విమానశాఖ రక్షణావసరాల చర్చలకూ యేమీ సంబంధము లేదని అన్నారు.

భారతప్రభుత్వం స్వయంగా స్వంత విమానశాఖగాన్ని పటిష్ఠ పరచుకోడానికే ఈ పరిశీలన ఏర్పాటుచేయబడినట్లు రక్షణ మంత్రి శ్రీ చ్యవన్ మరో ప్రశ్నకు జవాబిస్తూఅన్నారు. భారత నిపుణులే స్థిరపరచుకున్నామనీ విదేశీ నిపుణులు తేల్చలేదని మరో ప్రశ్నకు ప్రధాని శ్రీ నెహ్రూ జవాబిచ్చారు.

——

ఖిల్రాయి ఉక్కు కర్మాగారం

న్యూఢిల్లీ, ఏప్రిల్ 1

1962-63 సంవత్సరంలో ఖిల్రాయ్ ఉక్కు కర్మాగారానికి నిర్ణయింపబడిన మూడు ఉత్పత్తి లక్ష్యాల అధిగమించినది, అవి ఉక్కు, దుక్క ఇనుము, రోలింగ్ ఇనుమువకు సంబంధించినవి.

సమాన అభివృద్ధి, సహకార రంగంలో అభివృద్ధి

కేంద్రమంత్రి శ్రీ ఎస్. కె. డే

వివరీకరణ

న్యూఢిల్లీ, మార్చి 28

దేశంలో సమానాభివృద్ధి ఉద్యమం, సహకార రంగాలలో సాధించిన ప్రగతి, ఈ రంగాలలో ఎదుర్కొనవలసి వస్తున్న సమస్యలను గురించి సమాజాభివృద్ధి, సహకార వ్యవహారాలశాఖ మంత్రి శ్రీఎస్.కె. డే ఈశాఖకు చెందిన పార్లమెంటు సభ్యుల ఇష్టాగోష్ఠి సంప్రదింపుల సంఘం సమావేశంలో ప్రసంగిస్తూ వివరించారు. ఇప్పుడు దేశంలో గ్రామీణ జనాభాలో దాదాపు నూటికి 99 మందికి సమాజాభివృద్ధి కార్యక్రమం మూలముగా ప్రయోజనం కల్పించబడిందని ఈ కార్యక్రమంయొక్క ప్రధానాంశాల్లో గ్రామస్వపరిపాలనా నిర్మాణంఒకటనీ ఆయన అన్నారు- ఇందుకు సంబంధించి ఇప్పటికే ఆంధ్రప్రదేశ్, అస్సాము, బీహారు, గుజరాతు, మద్రాసు, మధ్యప్రదేశ్, మహారాష్ట్ర, మైసూరు, ఒరిస్సా, పంజాబు, రాజస్థాన్, ఉత్తరప్రదేశ్. మొత్తం 12 రాష్ట్రాలలో శాసనం చెయ్యబడిందనీ. గత సంవత్సరంలో గోవా, డామన్, దయ్యాలలో పంచాయతీ రెగ్యులేషన్ జారీ అయిందనీ అక్కడ ఎన్నికలద్వారా పంచాయతీలు ఏర్పాటుఅయ్యాయనికూడా ఆయన సభ్యులకు తెలియ చేశారు. అన్ని రాష్ట్రాలలోనూ పంచాయతీ రాజ్ సంస్థలకు అనేక అభివృద్ధి కార్యక్రమాలకు అమలుపరచే బాధ్యతవప్పగించబడిందనీ,న్యాయపంచాయతీలపై నియమితమైన పరిశీలన బృందం విధుర్యులను కేంద్ర ప్రభుత్వం పరిశీలించి వాటిని అమలు పరచవలసిందని రాష్ట్రప్రభుత్వాలను కోరడం జరిగిందనీ, గుజరాతు, ఉత్తరప్రదేశ్, రాజస్థాన్, హిమాచల ప్రదే

5 శాతం గ్రామీణ డిబెంచర్లు

(మూలధనము వడ్డీ రెంటికి సంబంధించి
ఆంధ్రప్రదేశ్ ప్రభుత్వంచే గ్యారంటీ చేయబడినవి)

మొత్తం ... ... రు. 20 లక్షలు

(ఎ) రు. 20 లక్షలు; వ్యక్తిగతమైన పెట్టుబడిదార్లనుండి 9.50 లక్షల నిల్వ మొత్తము వసూలుచేసే మొదట రిజర్వు బ్యాంక్ ఆఫ్ ఇండియాచే రు. 10.50 లక్షలు చందా యివ్వబడును.

(బి) వ్యక్తిగతమైన పెట్టుబడిదార్లకు నిబంధనలు.
(1) సంవత్సరానికి 5% వడ్డీ
(2) సమానమైన విలువకు యివ్వబడును.
(3) డిబెంచర్లు: రు. 100; రు. 500; రు. 1,000; రు. 5,000 రు. 10,000; రు. 25,000/- ల మొత్తాలకు విడుదల చేయబడుతాయి.
(4) 7 సం॥ తరువాత విడిపించబడును.

ఆంధ్రప్రదేశ్ కోపరేటివ్ సెంట్రల్ ల్యాండ్ మార్ట్‌గేజ్ బ్యాంక్ లిమిటెడ్

స్టేట్ బ్యాంక్ ఆఫ్ హైదరాబాద్ బిల్డింగ్
P. B. No 257, గన్‌ఫౌండ్రీ, హైదరాబాద్-దక్కన్ (ఆం. ప్ర)

30-3-1963 నుండి యివ్వటం ప్రారంభించి 31-5-1963 తో ముగించబడును. డిబెంచర్లు వ్యక్తిగతమైన వారికి మాత్రమే అమ్మబడును. ఇతర వివరములు బ్యాంకునుండి లేక ఆంధ్రప్రదేశ్‌లోని ప్రాథమిక ల్యాండ్ మార్ట్‌గేజ్ బ్యాంకులనుండి పొందవచ్చును.

కాసు వెంగళరెడ్డి, బి.ఏ, ఎం.పి. అధ్యక్షుడు — ఎం. దత్తాత్రేయులు కార్యదర్శి

హైదరాబాద్ మున్సిపల్ కార్పొరేషన్, ఆంధ్రప్రదేశ్

ప్రకటన

హైదరాబాద్ నగరముయొక్క అన్ని వార్డులకు ఆస్తిపన్ను అసెస్‌మెంట్ పుస్తకములలో ప్రవేశపెట్టబడిన రేటు విలువకు అభ్యంతరములు కోరుతూ 1955 హైదరాబాద్ మున్సిపల్ కార్పొరేషన్ చట్టపు 218, 220 సెక్షనుల ప్రకారం ప్రకటన ప్రచురించబడి యున్నది.

అసెస్‌మెంటుకు ఎనరికయిన ఏ విధమైన అభ్యంతరము వుండే మొదట అట్టి దానిని 30-4-1963 లోపు దిగువ సంతకం చేసిన వారికి అందజేయవలెను. పేర్కొనబడిన తేదీ తరువాత వచ్చే దరఖాస్తులు పరిశీలించబడవు.

అసెస్‌మెంట్ పుస్తకములు సంబంధించిన సర్కిల్ కార్యాలయములలో పనిరోజులలో ఆఫీసు వేళలలో తనిఖీ చేసుకొనుటకు వుంచబడియున్నవి.

అభ్యంతరపు దరఖాస్తులు నిర్ణీత ఫారములో పంపవలెను. ఈ ఫారములు హైదరాబాద్ మున్సిపల్ కార్పొరేషన్, కార్యాలయం కౌంటరులో ఫారమునకు 12 న. పై. చెల్లించిన దొరుకును. సికింద్రాబాద్ డివిజన్‌కు సంబంధించిన అభ్యంతర పిటిషనులు సికింద్రాబాద్ అడిషనల్ కమీషనర్ పరుకనున వుంచవలెను.

(సం) ఎమ్. లోకనాథం, ఐ. ఎ. ఎస్.
కమీషనర్, తేది: 25-3-63

ఇబ్రాహింపట్నం స్కూలు వార్షికోత్సవం

హైదరాబాదు, ఏప్రిల్ 1

ఇబ్రాహింపట్నంలోని విద్యా సంస్థల వార్షికోత్సవాలు గత నెల 29వ తారీకునవి- ఈ సందర్భములో జరిగిన సభలో రాష్ట్ర లఘుపరిశ్రమలమంత్రి జా. ఎం. ఎస్. అప్పిన రాజయ్య గ్రామంలోని కమిటీ అధ్యక్షుడు పాఠశాల పడుపడుతున్నందుకు కష్టనష్టాల్ని వెలిబుచ్చుతూ ఇది క్రమ వర్ధతిలో అభివృద్ధి చెందేందుకు అవసరమయిన సహాయ సానుభూతులు హైదరాబాద్ జిల్లా పరిషత్తు అధ్యక్షులు శ్రీ యం. భోజిరెడ్డి సభకు అధ్యక్షత వహిస్తూ యీ సంవత్సరమునుంచి ఈ స్కూలు నిర్వహణ బాధ్యతను జిల్లా పరిషత్తు స్వీకరించిందన్నారు. స్కూలుభవనము కొరకు పరిషత్తు రూ. 10 వేలు కేటాయించ బడ్డాయని వెల్లడి స్తూ స్కూలుభవన నిర్మాణానికి విరాళాలు యివ్వవలసిందని ప్రజలకు విజ్ఞప్తి చేశారాయన. సభా ప్రారంభములో స్కూలు హెడ్మాస్టరు శ్రీ శేషాచారి అతిథులకు స్వాగతంచెప్పారు- వార్షికోత్సవ సందర్భములో నిర్వహించబడ్డ వివిధ క్రీడాపోటీలలో పాల్గొని గెలుపొందిన స్కూలు విద్యార్థులకు ఇబ్రాహింపట్నం సమితి అధ్యక్షులు శ్రీ అనంతరెడ్డి బహుమతి ప్రదానం చేశారు. శ్రీ రామచంద్రాచారి వార్షిక నివేదిక చదివారు స్కూలు హెడ్మాస్టర్ వందనసమర్పణ చేశారు.

మరట్వాడా యూనివర్సిటీకి 38 లక్షల బడ్జెట్

బొరంగాబాద్, ఏప్రిల్ 1

మరట్వాడా యూనివర్సిటీ కొత్తగా ఆరు కళాశాలలు స్థాపించడానికి అనుమతినిచ్చింది. ప్రస్తుతంఉన్న కళాశాలల్లో ప్రత్యేక సైన్సు విభాగాల ఏర్పాటుకు కూడా అనుమతించారు. 38 లక్షలమేరకు యూనివర్సిటీ బడ్జెట్ కూడా ఆమోదించ బడింది. క్రిందటి ఖర్చుకన్న యీ బడ్జెటు మొత్తము 20 లక్షలు యెక్కువ. యూనివర్సిటీ శైక్షణికయి ఈసారి బడ్జెట్‌లో 5 లక్షలు కేటాయించారు.

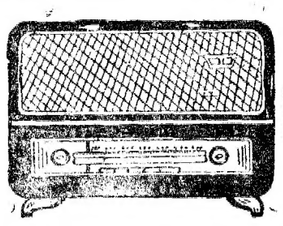

హైదరాబాద్-ఎ

బుధవారం ఏప్రిల్ 3

405.4 మీ (740 కిలోసై)

ఉ॥ 6-30 సుప్రభాత్, కార్యక్రమ వివరణ, 6-40 అం-వా, 6-45 భక్తి రంజని, 6-55 సూక్తి ముక్తావళి, 7-00 తె-వా, 7-15 ప్రస్తుతాంశం, 7-20 శాస్త్రీయ సంగీతం, 7-45 కమలాబాయ్ పోత్‌దార్: ఖయాల్, 8-00 అం-వా, 8-15 దేశభక్తి పాటలు 8-30 కర్ణాటక గాత్ర సంగీతం, 9-00 ప్రసార సమాప్తి.

మ॥ 12-30 కార్మికుల కార్యక్రమము (విజయవాడనుండిరిలే), 1-00 మహిళాసమాజం స్త్రీల కార్యక్రమం, అభ్యుదయ గేయము, ప్రమాద పనుయాలలో-పర్యవసానము, మీకు కోరిన పాట, విలుస్తోందిబారీలోకం, మాటామంతీ, మంగళం, 1-30 కమలాబాయ్ పోత్‌దార్: ఖయాల్, 1-40 హిం-వా 1-50 తె-వా, 2-00 హైదరాబాద్ బి వరె, 2-10 ఉ-వా, 2-20 హైదరాబాద్ బి వరె, 2-30 ప్రసారసమాప్తి.

సా॥ 6-00 స్థానిక ప్రకటనలు, 6-05 ప్రాంతీయ వార్తలు, 6-20 కన్నడ శ్రోతలకు, 7-00 తె-వా, 7-15 అచార్-వ్రిదాన్: కామాయనీ కా సందేశ్, వర్ణసంగం (హిందీ) పద్మా వాయవాచార్య, 7-30 హైదరాబాద్ బి వరె, 7-45 ప్రసంగము (ఉర్దూ), 7-55 విరామ సంగీతము, 8-00 పురుషోత్తముడు- నాటిక, 8-30 ఢిల్లీ నుండి రిలే, 9-45 మగజ్ సంగీత్, 10-00 కమలాబాయ్ పోత్‌దార్: ఖయాల్, 10-35 వాతావరణ మూచన, ప్రసార సమాప్తి.

హైదరాబాదు-బి

89.42 మీ (3355 కిలోసై)

ఉ॥ 6-30 హైదరాబాద్ ఎ వరె, 7-45 ప్రసార సమాప్తి.

49.20 మీ (6120 కిలోసై)

8-00 హైదరాబాద్ ఎ వరె, 9-00 ప్రసారసమాప్తి.

42.02 మీ (7140 కిలోసై)

మ॥ 12-30 హైదరాబాద్ ఎ వరె, 2-00 వాతావరణ సూచన, పేరి సుబ్బారావు: వయోలిన్, 2-30 ప్రసార సమాప్తి.

60.12 మీ (4990 కిలోసై)

సా॥ 6-00 హైదరాబాద్ ఎ వరె, 6-30 గ్రామస్థుల కార్యక్రమము, 7-00 తె-వా, 7-15 గ్రామస్థులకార్యక్రమము, 7-30 పేరి సుబ్బారావు: వయోలిన్, 8-00 హైదరాబాద్ ఎ వరె 9-15 ఇండియా-పైవాఖూతం, 9-30 హైదరాబాదు ఎ వరె, 10-00 సంగీతామృతం: ఎం- ఎల్- వసంత కుమారి, 10.30 హైదరాబాద్ ఎ వరె, 10-35 వాతావరణ సూచన, ప్రసార సమాప్తి.

విజయవాడ

(357.1 మీ (840 కిలోసై)

ఉ॥ 6-30 సుప్రభాతం, 6-35 ప్రసార విశేషాలు, 6-45 భక్తిరంజని 6-55 సూక్తి ముక్తావళి, 7-00 తె-వా, 7-15 నేటి విశేషం, 7-20 నవరంగిణి, 7-30 ఎం-ఎస్-బాలసుబ్రహ్మణ్య శర్మ, 8-00 అం-వా, 8-15 దేశభక్తి గీతాలు, 8-30 హైదరాబాదు వరె, 9-00 ప్రసార సమాప్తి.

మ॥ 12-30 కార్మికులకార్యక్రమం పద్యవైభవం, ప్రస్తుత విశేషము, మన కర్తవ్యము. లలిత సంగీతము, 1-00 మహిళాసమాజం, 1-30 భారతదేశం పైవాఖూతం: రూపకం, 1-40 హిం-వా, 1-50 తె-వా, 2-00 వాతావరణ సూచన. ప్రసార సమాప్తి.

సా॥ 6-00 స్థానిక ప్రకటనలు, 6-05 ప్రాంతీయ వార్తలు, 6-20 గ్రామస్థుల కార్యక్రమము, ప్రబోధగేయము, వేపచి కూరగాయల పెంపకము. భాగవతమునుండి పురాణము, జానగారి కబుర్లు, ప్రకటనలు, ధరలు, వాతావరణము, 7-00 తె-వా, 7-15 గ్రామస్థుల కార్యక్రమము చెప్పుకోతగ్గ వార్తలు, 7-30 వార్తా చిత్రి సమీక్ష, 7-40 విరామ సంగీతం 7-45 రణదుందుభి, 8-00 పురుషోత్తముడు నాటిక, 8-30 ఢిల్లీ నుండి రిలే 9-45 లలిత సంగీతం: మోహనవేదకుమారి, 10-00 ఎం-ఎస్- బాలసుబ్రహ్మణ్య శర్మ, 10-35 వాతావరణ సూచన, ప్రసార సమాప్తి.

హైదరాబాద్‌లోని స్టేట్ సెంట్రల్ లైబ్రరీలోని పుస్తకాలను ఇండ్లకు యిచ్చే విభాగమందు పత్యత్వము పొందుటకు వీలుగా రూ॥ 80 అడిషనల్ పద్ధతి యీనెల 1 న ప్రవేశపెట్టబడినది.

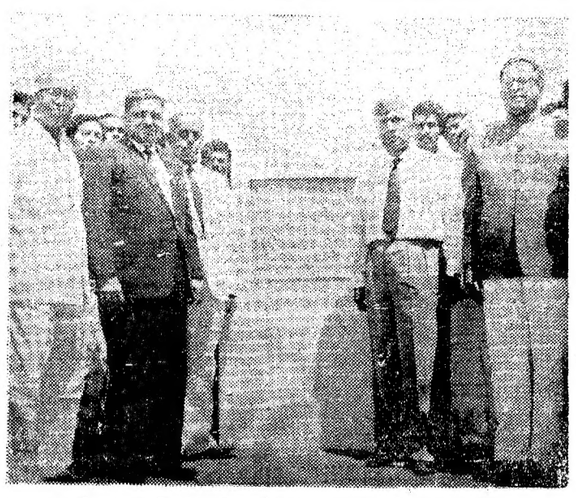

రాష్ట్ర గవర్నర్ శ్రీ శ్రీప్రకాశ్ మార్చి 28 న జాతీయ పి. ఎల్. మోడి ఫాటబుల్ హోమ్యోపతిక్ ఆసుపత్రికి శంకుస్థాపనోత్సవం జరిపారు. విద్యా మంత్రి శ్రీ వి. వి. జి. రాజు అధ్యక్షత వహించారు.

సముద్రపు నీటినుండి సోడియం అల్గినేట్ ఉత్పత్తి

గుజరాత్‌లో ఫలప్రదమయిన పరిశోధనలు

జాంనగర్ (గుజరాత్), ఏప్రిల్ 1

గుజరాత్ ప్రభుత్వ మత్స్య పరిశ్రమాభివృద్ధి శాఖ వారు సముద్రంలో దొరికే నాచుమొక్కలనుండి పారిశ్రామికమయిన సోడియం అల్గినేట్, అగరాగర్ అను ఉత్పత్తిచేయగల అవకాశాల్ని పరిశీలించారు. గత ఏడాదిగాపాగుతున్న యీ పరిశీలన పర్యవసానముగా సోడియం అల్గినేట్ తయారు చేయ దలిచిన వారు మొక్కలు బాగా ఉన్నట్లు కనుగొనబడింది.

ఇప్పుడు సోడియం అల్గినేట్‌ను భారతదేశం అమెరికా బ్రిటన్‌లనుండి దిగుమతి చేసుకుంటున్నది. యిప్పుడు ఈ నాచు మొక్కనుండి అల్గినేట్ తయారు చేసేందుకు ఒక ప్లాంటుకు లైసెన్స్ ఇవ్వాలనిందిగా ఒకఅహ్మదాబాద్ సంస్థ కోరిందట. ఉత్తరైసెన్స్ ఇవ్వబడితే త్వరిలోనే సోడియం అల్గినేట్ మన దేశములోనే తయారు అగుతుంది.

అగరాగర్ ముఖ్యంగా రక్షణ పరిశ్రమలలో వాడుతారు. దీన్నికూడా మనదేశం ఇప్పుడు అమెరికా, జపాన్‌లనుండి దిగుమతి చేసుకుంటున్నది.

ఇండియాలో అమెరికా రాయబారిగా బౌల్స్

వాషింగ్టన్, ఏప్రిల్ 1

భారతదేశములో అమెరికారాయబారిగా చెస్టర్ బౌల్స్‌ను అధ్యక్షుడు కెనెడీ నియమించుటకు సిద్ధపడినట్లు అధికార వర్గాలద్వారా తెలుస్తున్నది.

ప్రస్తుతం చెస్టర్ బౌల్స్ అమెరికా అధ్యక్షుని సలహాదారుగా ఉన్నాడు. పది సంవత్సరాలక్రితము అమెరికారాయబారిగా ఇండియాలో పనిచేశాడు.

ప్రస్తుతం అమెరికా రాయబారిగా ఉంటున్న జాన్ కెనెత్ గాల్‌బెత్ హార్వర్డ్ విశ్వవిద్యాలయం ఉద్యోగానికి వెళ్ళిపోతాడంట.

మోమిన్ పేటలో కుటుంబ నియంత్రణ శిక్షణ శిబిరం

హైదరాబాదు, ఏప్రిల్ 1

మోమిన్ పేటలో ప్రాథమిక ఆరోగ్య కేంద్రంలో యిటీవలశిరోజాలపాటు నిర్వహించబడ్డ కుటుంబనియంత్రణ శిబిరానికి కుటుంబ నియంత్రణ సంఘఅధ్యక్షురాలు శ్రీమతి ప్రేమలతాగుప్త ప్రారంభోత్సవంచేశారు. మోమిన్ పేట పంచాయతీ సమితి అధ్యక్షులు శ్రీ లాల్ రెడ్డి యీ సందర్భంలో జరిగిన సభలో ప్రసంగించారు.

నారాయణగూడాలో తాజ్‌మహల్ హోటల్

తాజ్‌మహల్ గ్రూప్ హోటల్స్ కుటుంబానికి కొత్త బ్రాంచి హోటల్ నారాయణగూడాలోని యూనివర్సిటీ రోడ్డు దాపులలో యిటీవల నిర్మించబడినది. ఈ హోటల్‌కు యీ నెల 7న రాష్ట్ర కార్మిక రవాణా శాఖల మంత్రి శ్రీ వి. వి. గురుమూర్తి ప్రారంభోత్సవం చేస్తారు. దీనిలో బోర్డింగ్, లాడ్జింగ్. రెస్టారెంటు వుంటాయి. ఈ హోటల్‌లో అన్ని అధునాతన సౌకర్యాలూ కల్పించ బడ్డాయి.

ఫిల్ ఖానాలో శ్రీరామనవమి ఉత్సవము

హైదరాబాదు, ఏప్రిల్ 1

సిద్ధంబరుబజారులోని పతంగే భవనము దాపులలోని మఖాన్‌నగర్ (ఫిల్ ఖానా)లో స్వామి నిర్మల్ కుమార్ అధ్యక్షతన యీ నెల 2 వ తేదిన శ్రీరామనవమి ఉత్సవంజరుగుతుంది- ఈ సందర్భంలో ఉదయం 7 గంటల నుంచి రాత్రి 10 గంటలవరకు నిర్విరామంగా వివిధ కార్యక్రమాలు నిర్వహించబడతాయి- ఈ ఉత్సవ సభలో ప్రముఖులు ప్రసంగిస్తారు.

గుల్జారీ నివేదిక అంశాలపై పత్రికలలో వార్తలు

సరియైనవిశ్లేషణ అసెంబ్లీలో

శ్రీ ఎ. సి. సుబ్బారెడ్డి ప్రకటన

హైదరాబాదు, ఏప్రిల్ 1

అసెంబ్లీలో గుల్జారీకమిటీనివేదికపై జరిగిన చర్చకు రాష్ట్ర నీటివనరులు విద్యుచ్ఛక్తి శాఖామంత్రి శ్రీ ఎ. సి. సుబ్బారెడ్డి నిన్న జవాబు చెబుతూ 93 కోట్ల రూపాయల మొత్తమును తమకు సెంటునే యిచ్చేయెడల శ్రీశైలము కొత్తగూడెం, రామగుండంలలోని విద్యుత్పథకాల నిర్మాణంపూర్తి చేసి 5 వందల మెగావాట్ల విద్యుదుత్పత్తి తోడ్పడగలమన్నారు

ఆంధ్రప్రదేశ్ తనకు అభించే జల సంపదను సక్రమంగా వినియోగించుకొని తద్వారా విద్యుత్తును పుష్కలంగా ఉత్పత్తి చేసుకోగలదన్న అభిప్రాయాన్ని వ్యక్తం చేశారాయన. గుల్జారీ కమిటీ నివేదికవల్ల మహారాష్ట్రకు అన్యాయంజరిగినట్లు పత్రికలలోపడ్డ వార్తలను రాష్ట్రమంత్రి శ్రీ ఎ. సి. సుబ్బారెడ్డి ప్రస్తావించి ఆ వార్తలు సరియైనవి కావన్నారు.

గోవాలో రాజకీయ బాధితులు

పునరావాస సాయానికై లక్ష రూపాయల పథకం

పణజీం, ఏప్రిల్ 1

గోవా, డయ్యూ, డామన్ ప్రాంతాల్లోని రాజకీయ బాధితుల పునరావాసం నిమిత్తం లక్ష రూపాయల ఖర్చు మేరకు ఒక పథకం తయారు చేయబడి మంజూరైంది.

రాజకీయ బాధితులు కోళ్ళ ఫారం, వండుకు వెంపకం చేయడం మున్నగునవి స్థాపించుకోడానికి రు 8 వేల వరకూ ఋణాలు ఇవ్వబడతాయి. పాడి పరిశ్రమను ప్రారంభించే వారికైతే రు 5 వేల వరకూ ఋణాలు ఇస్తారు. ఈ ఋణాలపరుసున్నరశాతం వడ్డీ ఉంటుంది. ఋణం తీసుకున్నాక 18 నెలల తర్వాత చెల్లింపు ప్రారంభమౌతుంది.

మెంబుటూ వ్యతిరేక ప్రదర్శనలు

సైబీరియా విశ్వవిద్యాలయంలో

డాకోవ్, (సైబీరియా) ఏప్రిల్ 1

తూర్పు సైబీరియాలో గత ఆదివారంనాడు సైబీరియా యూనివర్సిటీని కాంగో సర్వసేనాని జనరల్ జోసెఫ్ మెంబుటూ సందర్శించినప్పుడు విద్యార్థిమూకలు అతనిని చుట్టుముట్టి ప్రదర్శనలు జరిపాయి. జనరల్ మొంబుటూవెంట భార్య, మరొకరు గురు కాంగో సైనికాధికారులుకూడా వచ్చారు.

"పారతకుడా! తిరిగిపో" అని విద్యార్థులు జనరల్ మొంబుటూ వారును చుట్టుముట్టి నినాదాలు చేశారు. "లుముంబా ఎక్కడ?" "గిటెంగాను విడుదలచేయాలి", "సిగ్గు సిగ్గు" అని కూడా వారు నినాదాలు చేశారు. యూనివర్సిటీ వైస్‌ఛాన్సలర్ వచ్చి చెప్పినాకూడా విద్యార్థులు వినలేదు. కొన్ని నిముషాలల్లోనే జనరల్ మొంబుటూ సైబీరియా యూనివర్సిటీనుండి వెళ్ళిపోవాల్సి వచ్చింది.

ఇండియన్ మెడికలు అసోసియేషను రాష్ట్రశాఖ ఎన్నికలు

హైదరాబాదు, ఏప్రిల్ 1

ఇండియన్ మెడికల్ అసోసియేషను ఆంధ్రప్రదేశ్ రాష్ట్రశాఖ అధ్యక్షుడుగా 1963-64 సంవత్సరానికి డా॥ తొలేటి కనకరాజు (ఎం- ఎల్- సి-) తిరిగి ఎన్నుకోబడ్డారు. సీనియర్ ఉపాధ్యక్షుడుగా డా॥ ఎం.వి. కృష్ణారెడ్డి (ఎం.ఎల్.సి), ఉపాధ్యక్షుడుగా డా॥ ఎం. వెంకటరాజు, డా॥ శ్రీమతి శాంతాబాయి సత్యలేఖర్ ఎన్నికయ్యారు.

4 వ సంయుక్త వారం:
చిత్రాలయా సమర్పించు శ్రీధర్స్ వారి:

దిల్ ఏక్ మందిర్

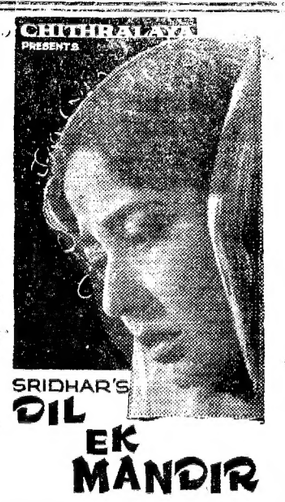

మీనాకుమారి,
రాజేంద్రకుమార్,
రాజ్‌కుమార్,
మన్ మోహన్ కృష్ణ,
అచలాఖాన్ జేన్,
మహమూద్,
మళాళోలె పటెంచినచిత్రం.

కథ, దర్శకత్వం:
శ్రీధర్ (పెళ్ళికానుక ఫేమ్)

సంగీతం:
శంకర్ - జైకిషన్

కెమెరా:
విన్సెంట్

అంటవగరాలతో మేటి ఎయిర్ కండిషన్డు థియేటర్స్‌లో

నౌరంగ్ హైదరాబాద్ & ప్యారడైజ్ సికింద్రాబాద్

ఆటలు: 3-30, 6-30, 9-30.

నౌరంగ్‌లో ఉ॥ 11-00 నుండి 1-00 గం॥ మరియు ఆటల సమయముల ప్యారడైజ్‌లో ఆటల సమయములలో అడ్వాన్సు బుకింగ్.

మరియు ప్రకాష్ గుల్బర్గా — గుల్జార్ బొరంగాబాద్
— చిత్రలోక్ విడుదల.

6 వ సంయుక్త వారం!
ఓ. పి. రల్హన్స్:

గైహరాదాగ్

తా॥ రాజేంద్రకుమార్, మాలాసిన్హా, ఉషాకిరణ్, సుదేష్‌పురి, మన్ మోహన్ కృష్ణ, లలితాపవార్, సుందర్, రాగిణి.

జమ్ ఖుద్- (పూర్తి ఎయిర్ కండిషన్డు), హైదరాబాద్.

ప్రకాష్ మంగళ్‌హాట్ (3 రోజులు మాత్రమే) — మనోహర్ సికింద్రాబాద్

రెండు థియేటర్లలోను స్త్రీలకు ప్రత్యేక వసతి గలదు.

అన్ని థియేటర్లలోను నేడు 3 ఆటలు. 3-30, 6-30, 9-30.
—శ్రీ కాలాతి పిక్చర్స్ విడుదల.

9 వ వారం
నవీన చిత్రాన్

సవతి కొడుకు

(తెలుగు)

దర్శకత్వం: వై. రంగారావు.

తా॥ ఎన్. టి. రామారావు, గుమ్మడి, రేలంగి, జానకి, గిరిజ, బాలకృష్ణ.

రాజేశ్వర్- సికింద్రాబాద్

ఆటలు: 3-00, 6-15 మరియు 9-30. గం.
—ఎస్. ఎస్. ఎ. పి. విడుదల.

22 వ సంయుక్త వారము
అయంతి పిక్చర్స్ పౌరాణిక చిత్రం

శ్రీకృష్ణార్జున యుద్ధము

తెలుగు

ప్రభాత్ - హైదరాబాద్

ప్రతిరోజు 3 ఆటలు: 2-45, 6-15, 9-30
—విజయ విడుదల.

16 వ సంయుక్త వారం!
జూపిటర్ పిక్చర్స్:

వాల్మీకి

(తెలుగు)

దర్శకత్వం: సి. ఎస్. రావు. — సంగీతం: ఘంటసాల.

రాహత్ మహల్- హైదరాబాద్.
రీగల్- హైదరాబాద్
ఆటలు: 3-30, 6-15, 9-30.
—యునైటెడ్ ఇండియా విడుదల.

4 వ సంయుక్త వారం
ప్రసూనా పిక్చర్స్ వారి:

మమకారం

తా॥ పద్మిని, శివాజీగణేశన్, ఎస్. వి. రంగారావు, వి. నాగయ్య, బాలయ్య, టి. ఆర్. రామచంద్రన్.

సాగర్ హైదరాబాద్ — అలంకార్ సికింద్రాబాద్

ఆటలు: 3-45, 6-15, 9-30.

మరియు లక్ష్మీ-వరంగల్

1863 1963

భారతదేశపు బ్యాంకింగ్ 100 సంవత్సరాల సేవ

నేషనల్ అండ్ గ్రిండ్లేస్

సర్వదా మీ సేవకు సంసిద్ధం

నేషనల్ అండ్ గ్రిండ్లేస్‌వారి సమగ్రమైన బ్యాంకింగ్ సర్వీసు ఇప్పుడు ఒక్క ఇండియాలో 40 బ్రాంచీల ద్వారా విస్తృతం చేయబడింది. ప్రతి బ్రాంచి అతి పెద్ద శాఖనుగాని, అతి చిన్న శాఖనుగాని సమర్థంతో నిర్వహించగల స్థితిలో కలదు.

మీ స్థానిక బ్రాంచికి వెళ్ళి అది ఎంత సమర్థంగా నిర్వహించబడుతున్నదో చూడండి. మీ బ్యాంకింగ్ సమస్య ఏది అయినా నేషనల్ అండ్ గ్రిండ్లేస్ మీకు సముచితమైన సలహా నివ్వగలదు.

నేషనల్ అండ్ గ్రిండ్లేస్ బ్యాంక్ లిమిటెడ్

యునైటెడ్ కింగ్‌డమ్‌లో ఇన్‌కార్పొరేట్ చేయబడింది — మెంబర్ల బాధ్యత పరిమితం
హెడ్ ఆఫీసు: 26, బిషప్స్‌గేట్, లండన్ ఇ.సి.2.

హైదరాబాద్‌లో బ్రాంచి: అబిడ్ రోడ్

NGB/50 TEL

మీ కనులకు, చెవులకు, మెదడుకు, హృదయానికి గొప్ప విందు!

పురజనుల కోర్కెపై

నేడే గొప్ప పునః ప్రారంభం!

జగపతి పిక్చర్స్ వారి:

ఆరాధన

(క్రొత్తబాణీ) (తెలుగు)

తా: నాగేశ్వరరావు, సావిత్రి, జగ్గయ్య, గిరిజ, రేలంగి, రమణారెడ్డి, రాజశ్రీ, రీటా, డా॥ శివరామకృష్ణయ్య, డా॥ రాజారావు.

గెస్టులు: గుమ్మడి, అండ్ వి. నాగయ్య.

డైరెక్టర్: వి. మధుసూధనరావు — నిర్మాత: రంగారావు, రాజేంద్రప్రసాద్

చలనచిత్ర రంగాన్ని ఓలలాడించే సంగీతం, సురచిరా మరపురాని పాటలు, సంఘటనలతో మీకు మరొకసారి వినోదాన్ని కలిగించే మనోజ్ఞల చిత్ర రాజం...

అంజలి- దిలక్స్ సినిమా (సికింద్రాబాద్)
జవరల్ బజార్, ఫోన్: 74816.
ప్రతిరోజు 3 ఆటలు: 2-30, 6-00, 9-30
—నాకి రిలీజ్

నవ్యసాహితీ సమితి నూతన కార్యవర్గం

నవ్య నాటక సమితి అవతరణ

హైద్రాబాదు, ఏప్రిల్ 1

నారాయణగూడా వై.యం.సి.ఏ. హాలులో గత నెల 24 వ తారిఖున నవ్య సాహితీ సమితి వర్షారంభంలో నవ్య నాటక సమితి యేర్పాటు చేయబడినది. సమితి కార్యదర్శి సభ్యులకు స్వాగతం చెప్పారు. సంస్థ కార్యక్రమపరిచయము సభ్యులు అమోదించిన తర్వాత సమితికి అంగీకరించిన యెన్నికలలో నూతన కార్యవర్గానికి యీ దిగువవారు యెన్నికైనారు. నవ్యసాహితీ సమితి కార్యవర్గం: అధ్యక్ష ఉపాధ్యక్షులు- శ్రీ పోతు కూచి సాంబశివరావు, శ్రీమతి రాధాని సుబ్రహ్మణ్యం, శ్రీ యం. తిమ్మరాజు (తెలుగు) కార్యదర్శి శ్రీలక్ష్మీబాబా, కోశాధికారి శ్రీ అక్కిరాజు సాంబశివరావు, సమితి బులెటిన్ సంపాదకులు శ్రీ చంద్రమౌళి, సికింద్రాబాదు ప్రతినిధి శ్రీ ఉషశ్రీ, హైద్రాబాదు ప్రతినిధి శ్రీమతి కాసిరెడ్డి నీలాదేవి, సారస్వతవంశం అధ్యక్షులు శ్రీ కాగి నారాయణమూర్తి, ఆర్థిక సంఘ అధ్యక్షులు శ్రీ ముండవ

అందోల్ తాలూకాలో కలరా తగ్గుముఖం

(మా- వి.)

జోగిపేట, ఏప్రిల్ 1

అందోల్ తాలూకాలో గత నెల 27 వరకు పరిపరగ్రామాలనుండి అందినవసమాచార ప్రకారం కలరా తగ్గుముఖము పట్టింది- అందోలుతాలూకాలో యీ వ్యాధిపోకి సుమారు 50 మంది మరణించినది పాఠకులకు విదితమే. వెంటనే ఆరోగ్యశాఖవారు పాపన్నపేట శంకరంపేట, పుల్కలగుర్తి గ్రామాలలో శ్యాంపులేసి మారుమూల గ్రామాలలోకెళ్లి టీకాలుతీసి, మాతులలో మందులుపోసి, ఆరోగ్య శుభ్రత గురించి ప్రజలకు ప్రబోధించిరి.

జోగిపేట పట్టణములో గత నెల 31మంది ఈనెల 6వ తేదీవరకు జోగి బాధస్వామి రథోత్సవము జేరాది ప్రజలతో జరుగనున్నది- ఆరోగ్యశాఖవారు ముందే ఈ పట్టణములో నూతనంగా మందులుపోసి ఆరోగ్యశుభ్రతగురించి తగు యేర్పాట్లుచేసి జరుగనున్న జాతరలో శ్యాంపు వేసి టీకాలుతీసిన జాగుండునన్న అభిప్రాయాన్ని స్థానికులువ్యక్తంచేస్తున్నారు.

పేక్కాలు తాలూకు తెందిన విధవల అష్టకష్టాలు

అందోలుతాలూకాలోని పేక్కాలు పోలీసు తాలూకు తెందిన విధవలకు ఎలిమిది మాసములనుండి వేతనాలు అందించక అనేక ఆర్థిక ఇబ్బందులకు గురిఅవుచున్నారు.

విజయవధం ప్రదర్శన

విశాఖపట్నం, ఏప్రిల్ 1

విశాఖపట్టణములో హౌసింగ్ నిర్మాణ కేంద్రం ఆడిటోరియములో "విజయవధం" అనే పేరుతో ఒక ప్రదర్శన ఏర్పాటు చేయబడింది, హిందూస్తాన్ హౌసింగ్ నిర్మాణ కేంద్రం తాలూకు ఆర్థిక సలహాదారు శ్రీ కిషన్ లాల్ మార్చి 26వ తేదీన ఈ ప్రదర్శనకు ప్రారంభోత్సవం జరిపారు. రేడియో సమాచార మంత్రిత్వశాఖ, అడ్వర్టైజింగ్, దృశ్య ప్రచారం డైరెక్టర్ కార్యాలయానికి చెందిన ప్రదర్శన విభాగం ఈ ప్రదర్శనను యేర్పాటుచేసింది- ఇది విశాఖపట్టణములో మార్చి 31వ తేదీవరకుఉన్నది, ఆ తరువాత ఏప్రిల్ 7వ తేదీ నుంచి పరిశ్రమ 18వ తేదీవరకు విజయవాడలో యేర్పాటు చేయబడుతుంది.

శ్రీనివాసరావు, గ్రంథాలయ సంఘ అధ్యక్షులు శ్రీ అక్కిరాజు జనార్దనరావు.

కమిటీ సభ్యులు:- సారస్వత సంఘం-పర్వ శ్రీ అబ్బూరి గోపాలకృష్ణ, వాకాటి పాండురంగారావు, పేమూరి సుబ్బరామశర్మ, ఇమకవల్లి దక్షిణామూర్తి. ఆర్థికసంఘం-పర్వ శ్రీ ఎన్.వి. వెంకటసుబ్బయ్య, వి. వి. రంగారావు, డా॥ ఎ. రామమోహనరావు, శ్రీమతి దుళ్ళ శారదాదేవి; గ్రంథాలయసంఘం పర్వ శ్రీ డా॥ కె. రాధాకృష్ణమూర్తి, యు.వి.పార్థసారథి సత్యప్రసాద్, శ్రీమతి కె. జి. శారదమతి.

నవ్య నాటక సమితి కార్యవర్గం

అధ్యక్ష ఉపాధ్యక్షులు శ్రీయుతులు ఎస్. ఆర్. వి.వి. మూర్తిరాజు, కాళంధ్రి, కె. వీరరాజు ప్రధాన సహాయ కార్యదర్శులు శ్రీయుతులు పేమరాజు నరసింహారావు, వి. ఆనంద మోహన్ కోశాధికారి శ్రీయం. శేషగిరిరావు. సభ్యులు- శ్రీమతి వి.ఎస్. రమాదేవి, యం. అప్పారావు, శ్రీ ఎన్.వి. వెంకటసుబ్బయ్య.

సలహా సంఘం- అధ్యక్షులు శ్రీ యం ఆనందం కార్యదర్శి శ్రీ ఎస్. శ్రీనివాసరావు సభ్యులు- శ్రీ రాజారామ తంత్రారెడ్డి శ్రీ యం. రవీంద్రనాథ్ టాగోర్, శ్రీ వి. ఎస్. ఆర్. అప్పారావు శ్రీ టి. యి భీమన్న. టెక్నికల్ కమిటీ:- అధ్యక్షులు శ్రీ హేచ్. వి. సుందర్, కార్యదర్శి శ్రీ జి. వి. శ్రీనివాసమూర్తి సభ్యులు శ్రీయుతులు భాగవతుల రామకోటయ్య ఆర్. ఆర్. అండూరి, ఆర్ కె. కె. మూర్తి వి. కె. డి. జ్ఞానభూషణం, టి. శాస్త్రరావు, కుమారి యం. విజయలక్ష్మి.

మహబూబ్‌నగర్ సమితి ఎన్నికల హడావుడి

మహబూబ్‌నగర్, ఏప్రిల్ 1

మహబూబునగరం పంచాయతి సమితి ఎన్నికలు ఏప్రిల్ 30 తేదీ జరుగుతాయని తెలిసినది- ఈసమితిలో అధ్యక్షపదవికి పోటీపడు అభ్యర్థుల సంఖ్య ఒకసంవత్సరము నుండి ఒకరి మంది అర్థరిపరకు పెరిగి కొన్నిమార్పులు కడదట ముగ్గురిగా మారి గత మానములో ఇద్దరు వ్యక్తులు ముఖాముఖిగా ఈ అధ్యక్షపదవికి పోటీపడుచున్నట్లు ప్రజల ముందుకు ఎన్నికల రంగములో ప్రత్యక్షమైనారు ఒకరు శ్రీరాజేశ్వరరెడ్డిగారు రెండవవారు వి- రామచంద్రరావుగారు మొదటివారు కాన్‌క్లావ్ పరియా ప్రతినిధిగా ఈ సమితికి ప్రస్తుతము వ్యవహరిస్తూ ఉన్నారు కాంగ్రెస్ నుండి బహిష్కరించబడిన వ్యక్తుల ముఖాకు చెందిన వాడు రెండవవారు జిల్లా కాంగ్రెస్ నాయకుల ఆదుగుజాడలో నడచుచున్న కాంగ్రెస్ అభిమాని 28గ్రామ పంచాయతీలు 68 గ్రామాలుగల ఈ సమితిలో ఈ అభ్యర్థి ద్వయ ప్రచారము ప్రస్తుతము తీరుగా సాగుచున్నది- ఈ పోటీపడుచున్న ప్రముఖుల పట్ల ప్రజలు గ్రామపంచాయతీల అధ్యక్షులు చిత్రవిచిత్రమైన కథలు చెప్పుచున్నారు- అధికారకాంగ్రెస్ పెద్దలు తమ అభ్యర్థిని గెలిపించుటకై విర్విరామంగా కృషి చేయుచున్నారు- వారావు 20 మంది ప్రముఖులు కంకణధారణ చేసినారట- గత సంవత్సరము జరిగిన ఆవరణ ఎన్నికల ప్రభావమువల్ల కాంగ్రెస్ అభిమానవ్యక్తులు రావటము కష్టసాధ్యమని ఇత్పుడు భావించబడుచున్నది- నామినేషన్ కాగితాలుచేయు తేది 8 ఏప్రిల్ ఆవారు పిరు ఇద్దరుకాక అవ్యక్తంగానున్న మరోవ్యక్తి సమితిఅధ్యక్ష పదవిపోటీ పడుటకై నామినేషన్ పత్రములు కాగితాలు చేయుటకై కొన్నిగ్రామపంచాయతీలు కృషిచేయుచున్నట్లు తెలిసినది-

విద్యావిషయక సినిమా ప్రదర్శనము

స్థానికమాడల్ హైస్కూల్ లో మార్చి 28 తేదీరాత్రి 8 గంటలకు అఖిల భారత విద్యావిషయక ప్రచార శాఖవారు బోధనా పద్ధతి గూర్చి సినిమా ప్రదర్శించారు- ఈ సందర్భములో స్థానికములోగల ఆయా పాఠశాలల ఉపాధ్యాయులు దాదాపు 200 మంది ఈ సినిమా ప్రదర్శనానికి హాజరైనారు- జిల్లావిద్యాశాఖాధికారి శ్రీ దయానంద్‌గారు ఇతర ఉన్నతాధికారులు ఈ ప్రదర్శనములో పాల్గొన్నారు- తరగతినుండి విద్యార్థులను ఉపాధ్యాయులు శిక్షణ గరపు పద్ధతి ప్రముఖఘట్టముగా ఈప్రదర్శనములో చూయించబడినది- (మా-వి)

"అగ్ని పరీక్ష" నాటక ప్రదర్శన

సూర్యాపేట, ఏప్రిల్ 1

స్థానిక వేదాంత భజన మందిరం వారు జరుపుతున్న శ్రీరామ నవమి ఉత్సవాల సందర్భంలో రేపాల గ్రామ వెలుగు కాట్యకుండలివారు గత నెల 30వ తేదీన శ్రీ కె.యల్. నరసింహారావు వ్రాసిన "అగ్నిపరీక్ష" నాటకాన్ని ప్రదర్శించారు.

శ్రీ తేళాలసూర్యనారాయణశర్మ నాటకానికి దర్శకత్వం వహించారు శ్రీయుతులు వేముల, జాఫా సాహెబ్, హుసేన్ సాహెబ్, వెంకటేశ్వర్లు, వెనుట సంగీతం నిర్వహించారు.

శ్రీయుతులు కొలవాడి మంగయ్య, కందిబండ కృష్ణమూర్తి, గజ్జి పోమేశ్వరరావు, ఉప్పులూరి నరసింహం, కొంటాటి సీతారామారావు, మధాకర్ రావు, కందిబండ పుల్లయ్య, గుంటి నారాయణ, గనిని లక్ష్మీనారాయణ, చివలూరి సీతారామాచార్యులు, నీలం జానకిరాములు, మాచర్ల మల్లయ్య, మోతుకూరి సత్యనారాయణ ప్రదర్శనలో పాల్గొన్నారు.

ఈ నాటకానికి శ్రీరామ కవచం సత్యనారాయణ పాటలు వ్రాశారు. (ఉ.వి)

శ్రీ వి. వెంకటనర్సయ్య

హైదరాబాదు, ఏప్రిల్ 1

జర్మన్ డెమోక్రటిక్ రిపబ్లిక్‌లోని క్లౌడ్ జర్గ్ కోపరేటివ్ కాలేజీలో వచ్చే నెలలో ప్రారంభమయ్యే 12 నెలల శిక్షణలో కోర్సులో పాల్గొనుటకై భారత జాతీయ సహకార సంస్థ ప్రతినిధులలో ఒకరుగా హైదరాబాదు జిల్లా కార్మికుల కేంద్రసహకార సంస్థ కార్యదర్శి శ్రీ వి. వెంకటనర్సయ్య ఎంపిక చేయబడ్డారు. శ్రీ వి. వెంకటనర్సయ్య యీనెల 11 వ తేదీ తాత్కాలికంగా ఎస్. ఎస్. ఫ్రెయిట్‌లో జర్మనీకి వెళ్లుతారు.

సెంట్రల్ రైల్వే

నోటీస్

సికింద్రాబాద్ గూడ్సు ఆఫీసులో గల క్లెయిమ్సు చేయబడని ఎవరికి సంబంధంలేని సామాగ్రి వివిధ పట్టిక సికింద్రాబాద్ అన్‌క్లెయిమ్డ్ గూడ్సు ఆఫీసు నోటీసుబోర్డు పైకలదు. భారతాధ్యక్షుని నివాసపహారంగ వేలంలో 28 ఏప్రిల్ 1963 ఆదివారం ఉదయం పది గంటలకు భారతరైల్వేల చట్టము సెక్షన్ 55 మరియు 56 అనుసరించి అమ్మబడుతుంది. ఈ వస్తువుల పరియగు వివరణ నాణ్యత సంఖ్యను గూర్చి రైల్వే వారు బాధ్యత వహింపలేరు, హరాజులో ఉంచకుండా ఏ వస్తువునైనా ఉపసంహరించుకొను హక్కు వీరికలదు. అమ్మకము వరకు ఉంచు ఈ వస్తువులను 27 వ ఏప్రిల్ 1963 శనివారంనాడు ఉదయం 11 నుండి 1 గంట మరియు 2 గంటల నుండి 5 గంటల వరకు తనిఖీ చేసుకోవచ్చును.

2 వ వారం

విజయా వారి

గుండమ్మ కథ

(తెలుగు)

తా: ఎస్. టి. రామారావు, జమున, నాగేశ్వరరావు, సావిత్రి.

జగత్ టాకీస్

సైదాబాద్, హైదరాబాద్.

ఆటలు: 2-45, 6-15, 9-45

ప్లాట్ల అమ్మకం

యశోదగడ్డ వద్ద పారిశ్రామికవాడ నుండి కొద్ది దూరమున వారిశ్రామిక వేత్తలు మరియు స్టాఫ్‌కు మంజూరయిన ప్లాట్లు అమ్మకమునకు సిద్ధంగావున్నవి.

సంప్రదించండి:-

సెంట్రల్ ప్రాపర్టీ కార్పొరేషన్

మింట్ రోడ్, హిమాయత్‌నగర్,

హైదరాబాద్, ఫోన్: 35848,

(Bahar)

హైదరాబాద్ ఎడ్యుకేషనల్ సొసైటీ సమర్పించు

జాన్ కల్వర్ట్

(JOHN CALVERT)

అంతర్జాతీయముగా పేరుగాంచిన అమెరికన్ మాంత్రికుడు మరియు మంత్ర శాస్త్రవేత్త.

1963 ఏప్రిల్ 8 నుండి 10 తేదీ వరకు

రవీంద్ర భారతి

(నేషనల్ థియేటర్) నందు

ప్రపంచములోని అందమైన బాలికలతో స్టేజిపైన నిరవధికంగా

2-30 గం॥ కార్యక్రమం

ప్రవేశరుసుము: ప్రతిరోజు

రు. 20/- 10/- 5/- 3/-

Bahar.

నేడే శ్రీరామనవమికి సా॥ 2-30 గం॥ గొప్ప విడుదల

వి. వి. వి. ఎస్. ఎం. ప్రొడక్షన్స్:

భక్త విక్రమార్క

(క్రొత్తబాణీ) (తెలుగు)

తా: కాంతారావు, ఎస్. టి. రామారావు, రంగారావు, రేలంగి, అంజలి, గిరిజ, సంధ్య.

దర్శకత్వం: జంపన సంగీతం: పెండ్యాల

కమల్ టాకీస్- హైదరాబాద్

ఆటలు: 2-30, 6-00, 9-30.

నేటి రాత్రి నేటి రాత్రి

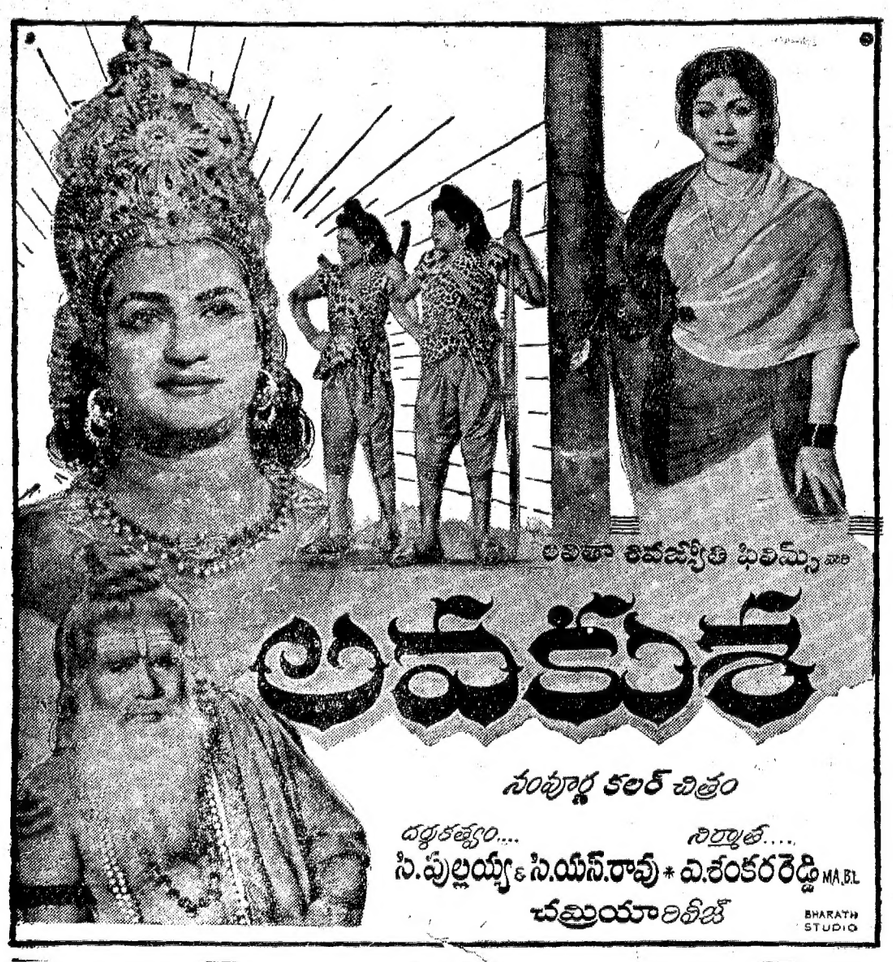

బసంత్ (హైదరాబాద్) & నటరాజ్ (సికింద్రాబాద్)

నేడు, 4 ఆటలు: ఉ॥ 10-00, 2-00, 6-00, 9-45.

రేపటినుండి 8 ఆటలు: 2-00, 6-00, 9-45

శ్రీ యు — రాజరాజేశ్వరి వరంగల్ — మోహన్ నిజామాబాద్ — సుందర్ ఖమ్మం

త్వరలో మీ అభిమాన థియేటర్లలో విడుదల

కడుపుబ్బ నవ్వించు కమ్మని హాస్యరస చిత్రం

అలైడ్ ప్రొడక్షన్స్:

పరమానందయ్య శిష్యులు

(తెలుగు)

తా: ఎ. నాగేశ్వరరావు, పి. ఎస్. ఆర్., రేలంగి, గిరిజ, లక్ష్మీరాజ్యం, సీత.

తేదీ, థియేటర్లకై సిరీక్షించండి

—ఉదయశ్రీ విడుదల

అపూర్వ చిత్రాలతో ఆంధ్ర ప్రేక్షక లోకాన్ని అలరించిన అన్నపూర్ణావారు సమర్పించు మరొక హాస్య, శృంగార, మధుర రసభరిత చిత్రం.

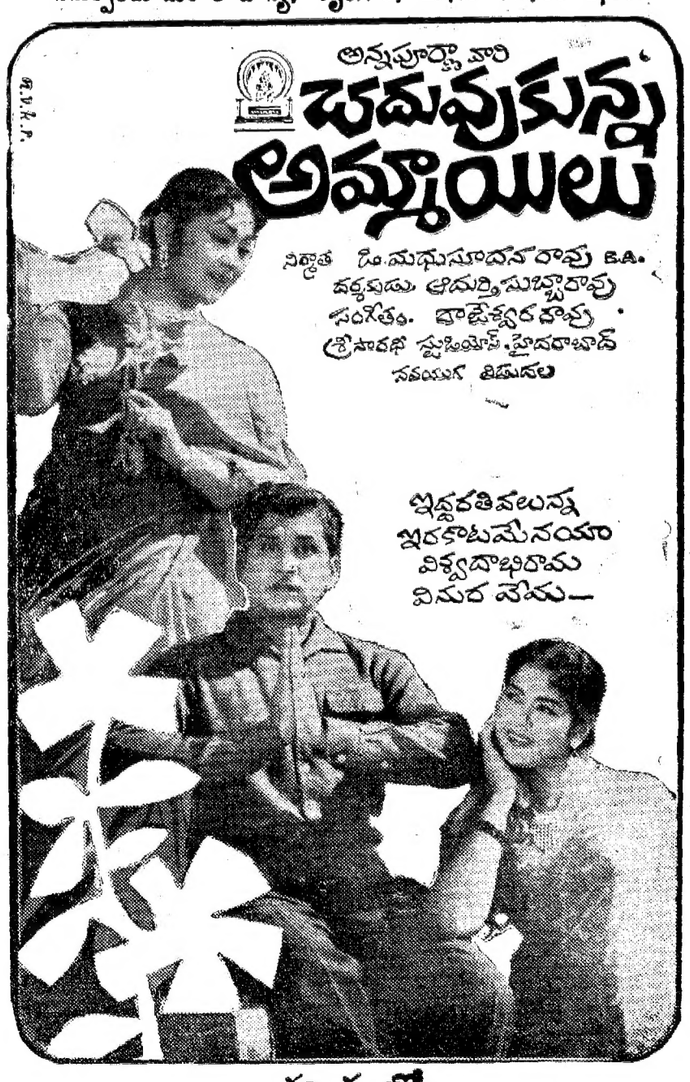

త్వరలో

దీపక్ హైదరాబాద్ — అంజలి సికింద్రాబాద్ — శ్రీనివాస్ వరంగల్ — పిక్చర్ ప్యాలెస్ నిజామాబాద్

Edited printed and published by N. Nrothm Reddy
M. A. for the Golkonda Publication Ltd at Golkonda
Printing Press Hyderabad (A. P)